

## ОПИСАНИЕ МЕСТОПОЛОЖЕНИЯ ГРАНИЦ

**Публичный сервитут в отношении земель и земельных участков в целях складирования строительных и иных материалов, размещения временных или вспомогательных сооружений (включая ограждения, бытовки, навесы) и (или) строительной техники, которые необходимы для обеспечения строительства, реконструкции, ремонта объектов транспортной инфраструктуры федерального значения «Магистральный нефтепровод "Ухта - Ярославль" (линейная часть). Замена трубы (основная и резервная нитка) и камер (пуска и приема СОД) на ППМН через р. Волга 1096 - 1098 км, Ду 800 мм. Реконструкция»**

(наименование объекта землеустройства)

### Раздел 1

#### Сведения об объекте землеустройства

№ п/п	Характеристики объекта землеустройства	Описание характеристик
1	2	3
1.	Местоположение объекта землеустройства	Ярославская область, Ярославский район, Заволжское сельское поселение, Туношенское сельское поселение
2.	Площадь объекта землеустройства ± величина погрешности определения площади (Р ± Дельта Р)	127984±125 м <sup>2</sup>
3.	Иные характеристики объекта землеустройства	Публичный сервитут в отношении земель и земельных участков в целях складирования строительных и иных материалов, размещения временных или вспомогательных сооружений (включая ограждения, бытовки, навесы) и (или) строительной техники, которые необходимы для обеспечения строительства, реконструкции, ремонта объектов транспортной инфраструктуры федерального значения «Магистральный нефтепровод "Ухта - Ярославль" (линейная часть). Замена трубы (основная и резервная нитка) и камер (пуска и приема СОД) на ППМН через р. Волга 1096 - 1098 км, Ду 800 мм. Реконструкция». Владелец публичного сервитута: Акционерное общество "Транснефть - Север", ИНН 1102016594, ОГРН 1021100730353, находящегося по адресу: 169300, Российская Федерация, Республика Коми, г.Ухта, Проспект А.И.Зерюнова, д.2/1. тел.

		(8216)771300, (8213)771483, (8216)771484. Email: <a href="mailto:post@uht.transneft.ru">post@uht.transneft.ru</a> , Срок публичного сервитута 4 года 6 месяцев.
--	--	---

## Раздел 2

(наименование объекта землеустройства)

### Сведения о местоположении границ объекта землеустройства

1. Система координат \_\_\_\_\_ МСК - 76, зона 1

2. Сведения о характерных точках границ объекта землеустройства

Обозначение характерных точек границ	Координаты, м		Метод определения координат и средняя квадратичная погрешность положения характерной точки ( $M_t$ ), м	Описание закрепления точки
	X	Y		
1	2	3	4	5
1	373820.73	1349424.64	Аналитический метод, 0.1	-
106	373940.48	1349416.77	Аналитический метод, 0.1	-
105	373934.33	1349323.16	Аналитический метод, 0.1	-
104	374019.86	1349290.39	Аналитический метод, 0.1	-
103	373996.49	1349229.36	Аналитический метод, 0.1	-
102	373988.02	1349207.28	Аналитический метод, 0.1	-
101	373960.26	1349217.91	Аналитический метод, 0.1	-
100	373958.56	1349191.27	Аналитический метод, 0.1	-
99	373958.05	1349183.44	Аналитический метод, 0.1	-
98	374026.49	1349180.41	Аналитический метод, 0.1	-
97	374047.58	1349181.82	Аналитический метод, 0.1	-
96	374113.35	1349176.46	Аналитический метод, 0.1	-
95	374352.32	1348944.73	Аналитический метод, 0.1	-
94	374468.88	1348968.61	Аналитический метод, 0.1	-
93	374598.44	1348838.82	Аналитический метод, 0.1	-
92	374595.67	1348827.6	Аналитический метод, 0.1	-
91	374465.6	1348957.73	Аналитический метод, 0.1	-
90	374349.15	1348933.88	Аналитический метод, 0.1	-
89	374292.59	1348986.93	Аналитический метод, 0.1	-
88	374275.42	1348949.42	Аналитический метод, 0.1	-
87	374311.71	1348907.75	Аналитический метод, 0.1	-
86	374290.33	1348893.69	Аналитический метод, 0.1	-
85	374238.97	1348899.91	Аналитический метод, 0.1	-
84	374184.93	1348873.36	Аналитический метод, 0.1	-
83	374167.6	1348889.38	Аналитический метод, 0.1	-
82	374236.49	1348923.39	Аналитический метод, 0.1	-
81	374271.14	1348930.67	Аналитический метод, 0.1	-
80	374293.16	1348904.84	Аналитический метод, 0.1	-
79	374299.58	1348909.42	Аналитический метод, 0.1	-
78	374275.24	1348939.07	Аналитический метод, 0.1	-
77	374231.93	1348932.74	Аналитический метод, 0.1	-
76	374156.8	1348896.53	Аналитический метод, 0.1	-
75	374115.53	1348933.94	Аналитический метод, 0.1	-
74	374122.96	1348971.79	Аналитический метод, 0.1	-
73	374105.29	1348990.55	Аналитический метод, 0.1	-

72	374118.96	1349005.23	Аналитический метод, 0.1	-
71	374089.44	1349035.59	Аналитический метод, 0.1	-
70	374103.86	1349050.69	Аналитический метод, 0.1	-
69	374019.38	1349128.75	Аналитический метод, 0.1	-
68	373984.07	1349093.83	Аналитический метод, 0.1	-
67	373946.81	1349127.43	Аналитический метод, 0.1	-
66	373947.18	1349158.82	Аналитический метод, 0.1	-
65	373935.91	1349159.21	Аналитический метод, 0.1	-
64	373934.5	1349134.08	Аналитический метод, 0.1	-
63	373884.82	1349085.91	Аналитический метод, 0.1	-
62	373871.11	1349097.5	Аналитический метод, 0.1	-
61	373887.96	1349120.35	Аналитический метод, 0.1	-
60	373829.63	1349123.82	Аналитический метод, 0.1	-
59	373827.26	1349125.44	Аналитический метод, 0.1	-
58	373827.02	1349163.59	Аналитический метод, 0.1	-
57	373552.95	1349180.25	Аналитический метод, 0.1	-
56	373478.73	1349188.78	Аналитический метод, 0.1	-
55	373443.22	1349192.64	Аналитический метод, 0.1	-
54	373398.25	1349197.71	Аналитический метод, 0.1	-
53	373303.71	1349209.07	Аналитический метод, 0.1	-
52	373286.07	1349203.77	Аналитический метод, 0.1	-
51	373253.46	1349187.94	Аналитический метод, 0.1	-
50	373189.11	1349168.66	Аналитический метод, 0.1	-
49	373076.84	1349174.42	Аналитический метод, 0.1	-
48	373025.38	1349181.1	Аналитический метод, 0.1	-
47	372985.45	1349192.82	Аналитический метод, 0.1	-
46	372889.13	1349215.51	Аналитический метод, 0.1	-
45	372820.15	1349223.14	Аналитический метод, 0.1	-
44	372756.63	1349220.72	Аналитический метод, 0.1	-
43	372711.13	1349204.61	Аналитический метод, 0.1	-
42	372697.1	1349201.57	Аналитический метод, 0.1	-
41	372658.21	1349204.31	Аналитический метод, 0.1	-
40	372648.59	1349197.1	Аналитический метод, 0.1	-
39	372644.99	1349181.18	Аналитический метод, 0.1	-
38	372630.2	1349166.33	Аналитический метод, 0.1	-
37	372602.83	1349155.18	Аналитический метод, 0.1	-
36	372532.56	1349118.01	Аналитический метод, 0.1	-
35	372466.86	1349082.47	Аналитический метод, 0.1	-
34	372460.92	1349078.12	Аналитический метод, 0.1	-
33	372434.68	1349054.64	Аналитический метод, 0.1	-
32	372430.69	1349059.13	Аналитический метод, 0.1	-
31	372457.13	1349082.8	Аналитический метод, 0.1	-
30	372463.64	1349087.56	Аналитический метод, 0.1	-
29	372529.73	1349123.31	Аналитический метод, 0.1	-
28	372600.29	1349160.63	Аналитический метод, 0.1	-
27	372626.81	1349171.44	Аналитический метод, 0.1	-
26	372639.53	1349184.19	Аналитический метод, 0.1	-
25	372645.77	1349211.4	Аналитический метод, 0.1	-
24	372696.67	1349207.62	Аналитический метод, 0.1	-



23	372709.49	1349210.4	Аналитический метод, 0.1	-
22	372755.44	1349226.65	Аналитический метод, 0.1	-
21	372820.27	1349229.22	Аналитический метод, 0.1	-
20	372891.35	1349221.46	Аналитический метод, 0.1	-
19	372989.52	1349197.59	Аналитический метод, 0.1	-
18	373026.72	1349187.42	Аналитический метод, 0.1	-
17	373076.81	1349182.26	Аналитический метод, 0.1	-
16	373188.73	1349174.64	Аналитический метод, 0.1	-
15	373251.28	1349193.55	Аналитический метод, 0.1	-
14	373282.59	1349208.76	Аналитический метод, 0.1	-
13	373302.74	1349216.15	Аналитический метод, 0.1	-
12	373399.07	1349203.68	Аналитический метод, 0.1	-
11	373443.87	1349198.67	Аналитический метод, 0.1	-
10	373479.67	1349194.72	Аналитический метод, 0.1	-
9	373553.47	1349186.23	Аналитический метод, 0.1	-
8	373920.13	1349163.94	Аналитический метод, 0.1	-
7	373935.26	1349184.45	Аналитический метод, 0.1	-
6	373950.45	1349183.76	Аналитический метод, 0.1	-
5	373952.49	1349220.37	Аналитический метод, 0.1	-
4	373906.23	1349238.39	Аналитический метод, 0.1	-
3	373873.21	1349300.92	Аналитический метод, 0.1	-
2	373812.86	1349304.89	Аналитический метод, 0.1	-
1	373820.73	1349424.64	Аналитический метод, 0.1	-
107	374556.19	1346925.15	Аналитический метод, 0.1	-
108	374558.14	1346934.97	Аналитический метод, 0.1	-
109	374515.45	1346943.89	Аналитический метод, 0.1	-
110	374515.39	1346943.92	Аналитический метод, 0.1	-
111	374505.2	1346945.85	Аналитический метод, 0.1	-
112	374510.3	1346967.99	Аналитический метод, 0.1	-
113	374520.15	1347017.46	Аналитический метод, 0.1	-
114	374514.5	1347021.21	Аналитический метод, 0.1	-
115	374478.3	1347047.25	Аналитический метод, 0.1	-
116	374419.88	1347048.47	Аналитический метод, 0.1	-
117	374418.5	1347062.34	Аналитический метод, 0.1	-
118	374397.07	1347056.76	Аналитический метод, 0.1	-
119	374401.01	1347028.22	Аналитический метод, 0.1	-
120	374432.8	1347027.62	Аналитический метод, 0.1	-
121	374495.84	1346985.33	Аналитический метод, 0.1	-
122	374492.56	1346978.22	Аналитический метод, 0.1	-
123	374491.32	1346938.47	Аналитический метод, 0.1	-
124	374515.01	1346922.92	Аналитический метод, 0.1	-
125	374514.86	1346928.97	Аналитический метод, 0.1	-
126	374514.76	1346933.82	Аналитический метод, 0.1	-
127	374520.26	1346932.66	Аналитический метод, 0.1	-
107	374556.19	1346925.15	Аналитический метод, 0.1	-
128	374410.38	1347436.91	Аналитический метод, 0.1	-
129	374395.11	1347429.4	Аналитический метод, 0.1	-

130	374380.89	1347421.8	Аналитический метод, 0.1	-
131	374371.64	1347418.55	Аналитический метод, 0.1	-
132	374390.89	1347306.38	Аналитический метод, 0.1	-
133	374400.81	1347251.52	Аналитический метод, 0.1	-
134	374401.4	1347247.2	Аналитический метод, 0.1	-
135	374444.07	1347255.23	Аналитический метод, 0.1	-
128	374410.38	1347436.91	Аналитический метод, 0.1	-
136	374731.56	1347400.81	Аналитический метод, 0.1	-
137	374606.98	1347298.87	Аналитический метод, 0.1	-
138	374609.75	1347290.78	Аналитический метод, 0.1	-
139	374577.76	1347265.95	Аналитический метод, 0.1	-
140	374588.25	1347259.76	Аналитический метод, 0.1	-
141	374621.29	1347286.76	Аналитический метод, 0.1	-
142	374612.99	1347293.48	Аналитический метод, 0.1	-
143	374736.37	1347394.45	Аналитический метод, 0.1	-
136	374731.56	1347400.81	Аналитический метод, 0.1	-
144	374599.12	1347299	Аналитический метод, 0.1	-
145	374585.62	1347287.96	Аналитический метод, 0.1	-
146	374583.4	1347291.94	Аналитический метод, 0.1	-
147	374563.19	1347275.42	Аналитический метод, 0.1	-
148	374567.08	1347267.2	Аналитический метод, 0.1	-
149	374600.32	1347293.48	Аналитический метод, 0.1	-
144	374599.12	1347299	Аналитический метод, 0.1	-
150	374519.16	1347473.48	Аналитический метод, 0.1	-
151	374503.42	1347470.9	Аналитический метод, 0.1	-
152	374486.6	1347466.64	Аналитический метод, 0.1	-
153	374500.39	1347391.49	Аналитический метод, 0.1	-
154	374527.85	1347419.37	Аналитический метод, 0.1	-
155	374526.24	1347429.45	Аналитический метод, 0.1	-
156	374555.77	1347459.71	Аналитический метод, 0.1	-
157	374553.31	1347467.97	Аналитический метод, 0.1	-
158	374524.78	1347438.45	Аналитический метод, 0.1	-
150	374519.16	1347473.48	Аналитический метод, 0.1	-
159	374126.23	1348496.76	Аналитический метод, 0.1	-
160	374112.78	1348490.25	Аналитический метод, 0.1	-
161	374162.13	1348358.62	Аналитический метод, 0.1	-
162	374133.65	1348287.34	Аналитический метод, 0.1	-
163	374114.24	1348247.37	Аналитический метод, 0.1	-
164	374025.29	1348222.62	Аналитический метод, 0.1	-
165	374026.65	1348212.51	Аналитический метод, 0.1	-
166	374125.99	1348240.3	Аналитический метод, 0.1	-
167	374136.41	1348235.16	Аналитический метод, 0.1	-
168	374143.09	1348240.81	Аналитический метод, 0.1	-
169	374141.7	1348247.67	Аналитический метод, 0.1	-
170	374172.36	1348298.61	Аналитический метод, 0.1	-

171	374201.68	1348337.03	Аналитический метод, 0.1	-
172	374204.83	1348338.81	Аналитический метод, 0.1	-
173	374197.31	1348380.84	Аналитический метод, 0.1	-
174	374193.97	1348398.3	Аналитический метод, 0.1	-
175	374181.31	1348412.63	Аналитический метод, 0.1	-
176	374176.36	1348427.77	Аналитический метод, 0.1	-
177	374159.3	1348425.64	Аналитический метод, 0.1	-
159	374126.23	1348496.76	Аналитический метод, 0.1	-
178	374331.81	1348303.64	Аналитический метод, 0.1	-
179	374338.48	1348276.92	Аналитический метод, 0.1	-
180	374401.59	1348271.96	Аналитический метод, 0.1	-
181	374401.47	1348276.01	Аналитический метод, 0.1	-
182	374385.27	1348275.88	Аналитический метод, 0.1	-
183	374359.38	1348289.55	Аналитический метод, 0.1	-
178	374331.81	1348303.64	Аналитический метод, 0.1	-
184	373835.07	1349048.67	Аналитический метод, 0.1	-
185	373823.04	1349032.36	Аналитический метод, 0.1	-
186	373897.43	1348937.87	Аналитический метод, 0.1	-
187	373891.77	1348933.81	Аналитический метод, 0.1	-
188	373942.15	1348867.63	Аналитический метод, 0.1	-
189	373969.62	1348846.72	Аналитический метод, 0.1	-
190	373971.94	1348854.68	Аналитический метод, 0.1	-
191	373992.89	1348837.95	Аналитический метод, 0.1	-
192	374070.68	1348775.82	Аналитический метод, 0.1	-
193	374096.78	1348532.92	Аналитический метод, 0.1	-
194	374111.2	1348494.45	Аналитический метод, 0.1	-
195	374124.24	1348501.02	Аналитический метод, 0.1	-
196	374116.2	1348518.32	Аналитический метод, 0.1	-
197	374113.42	1348537.44	Аналитический метод, 0.1	-
198	374105.99	1348602.22	Аналитический метод, 0.1	-
199	374101.39	1348640.51	Аналитический метод, 0.1	-
200	374100.3	1348649.7	Аналитический метод, 0.1	-
201	374083.8	1348781.4	Аналитический метод, 0.1	-
202	373964.06	1348873.03	Аналитический метод, 0.1	-
203	373954.32	1348881.8	Аналитический метод, 0.1	-
204	373929.79	1348912.56	Аналитический метод, 0.1	-
205	373846.78	1349021.94	Аналитический метод, 0.1	-
206	373857.83	1349032.13	Аналитический метод, 0.1	-
184	373835.07	1349048.67	Аналитический метод, 0.1	-
3. Сведения о характерных точках части (частей) границы объекта землеустройства				
Часть № 1				
-	-	-	-	-



СХЕМА РАСПОЛОЖЕНИЯ ГРАНИЦ ПУБЛИЧНОГО СЕРВИТУТА

СХЕМА РАСПОЛОЖЕНИЯ ЛИСТОВ

Публичный сервитут в отношении земель и земельных участков в целях складирования строительных и иных материалов, размещения временных или вспомогательных сооружений (включая ограждения, бытовки, навесы) и (или) строительной техники, которые необходимы для обеспечения строительства, реконструкции, ремонта объектов транспортной инфраструктуры федерального значения «Магистральный нефтепровод "Ухта - Ярославль" (линейная часть). Замена трубы (основная и резервная нитка) и камер (пуска и приема СОД) на ППМН через р. Волга 1096 - 1098 км, Ду 800 мм. Реконструкция»

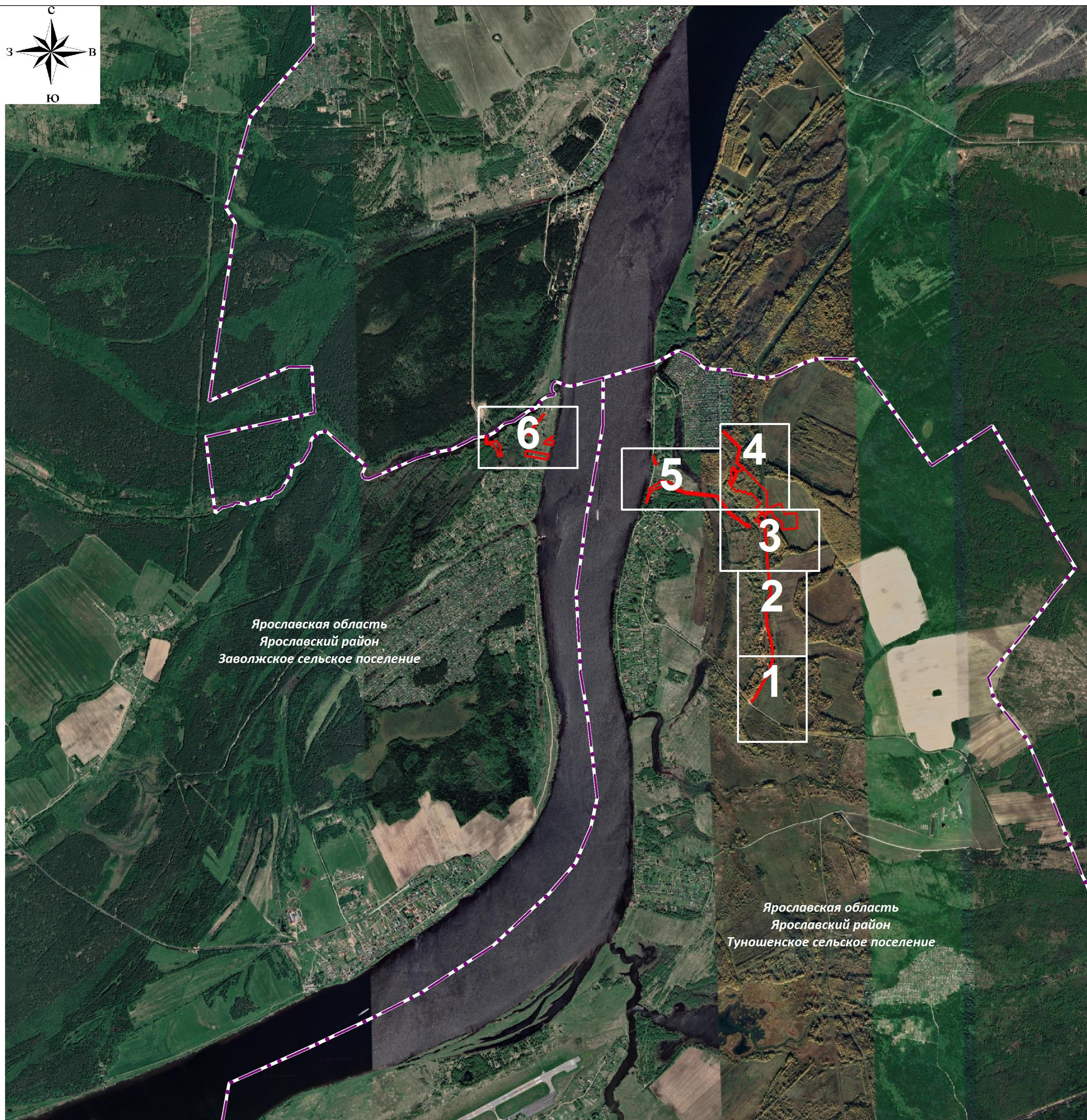

УСЛОВНЫЕ ОБОЗНАЧЕНИЯ:

- проектная граница публичного сервитута

- граница сельских поселений

Ярославская область - наименования муниципального образования

- граница и номер листа





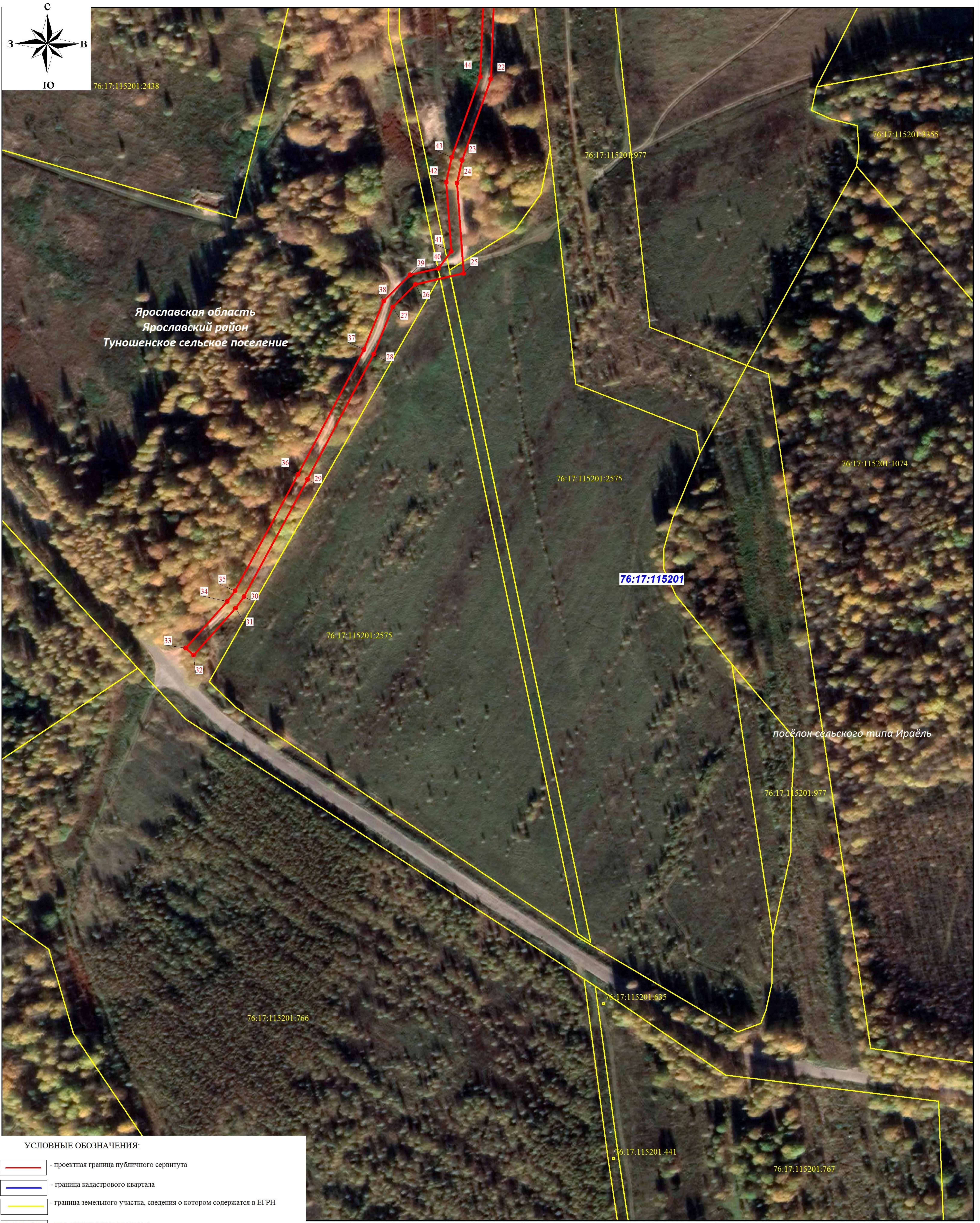

СХЕМА РАСПОЛОЖЕНИЯ ГРАНИЦ ПУБЛИЧНОГО СЕРВИТУТА

ЛИСТ 1

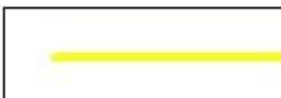
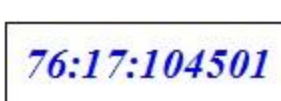
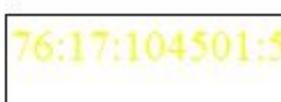

УСЛОВНЫЕ ОБОЗНАЧЕНИЯ:

-  - проектная граница публичного сервитута
-  - граница кадастрового квартала
-  - граница земельного участка, сведения о котором содержатся в ЕГРН
-  - номер кадастрового квартала
-  - кадастровый номер земельного участка
-  - обозначение характерной точки проектной границы публичного сервитута
-  - граница сельских поселений

Масштаб 1 : 2000







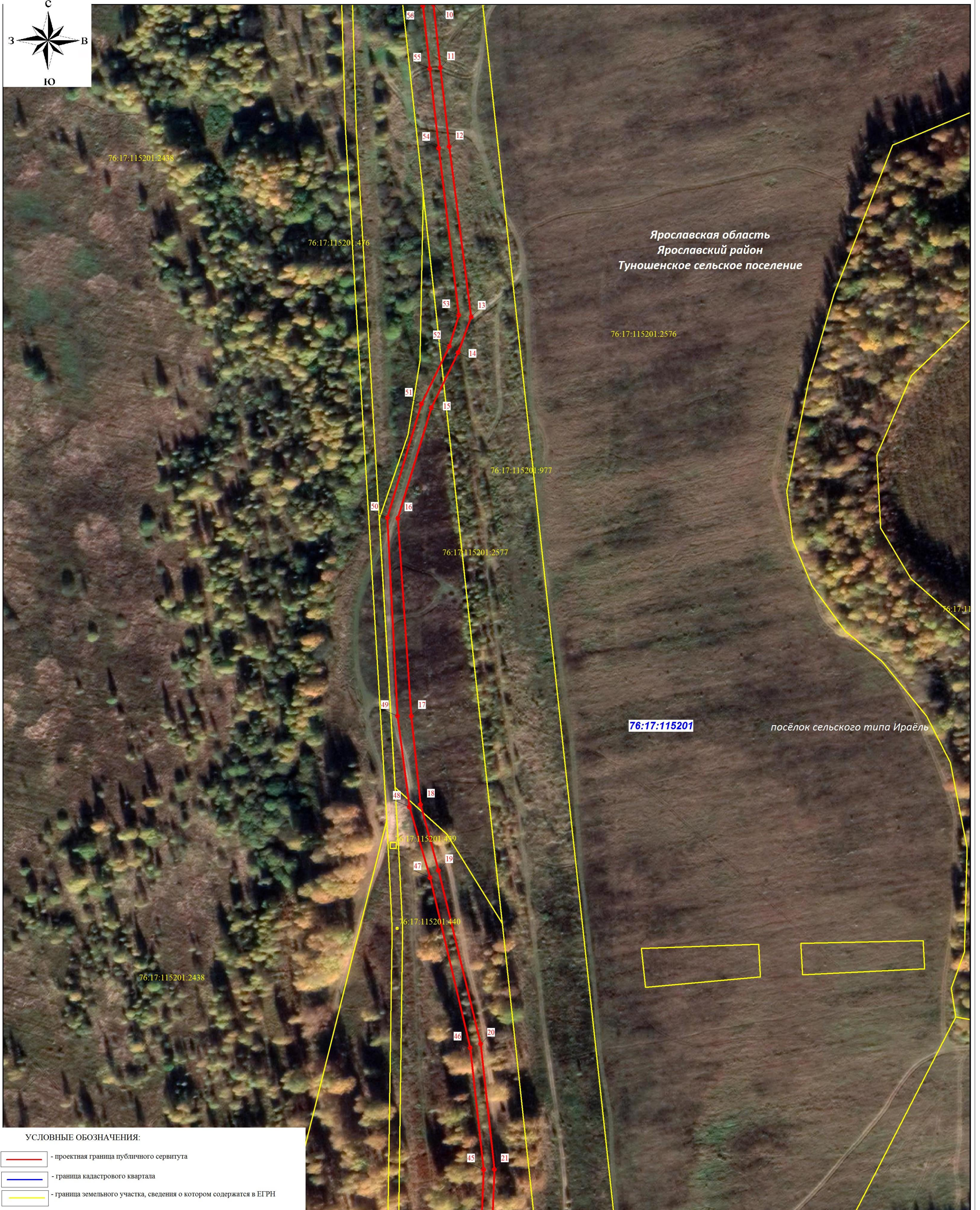
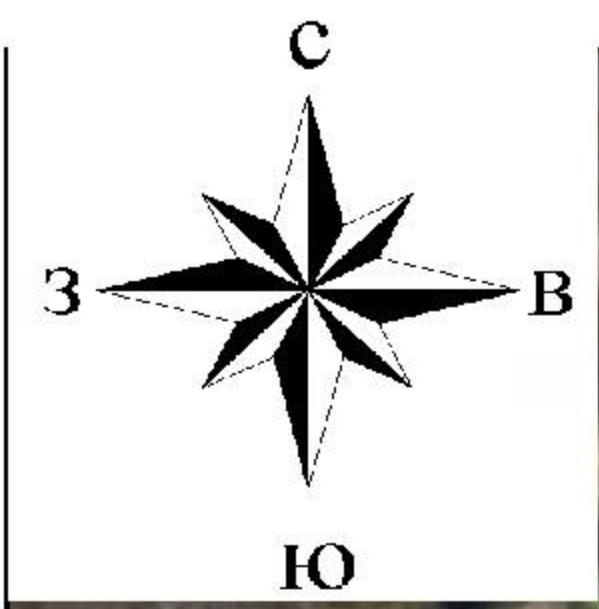

СХЕМА РАСПОЛОЖЕНИЯ ГРАНИЦ ПУБЛИЧНОГО СЕРВИТУТА

ЛИСТ 2

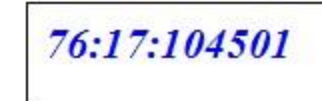

УСЛОВНЫЕ ОБОЗНАЧЕНИЯ:

-  - проектная граница публичного сервитута
-  - граница кадастрового квартала
-  - граница земельного участка, сведения о котором содержатся в ЕГРН
-  - номер кадастрового квартала
-  - кадастровый номер земельного участка
-  - обозначение характерной точки проектной границы публичного сервитута
-  - граница сельских поселений

Масштаб 1 : 2000



СХЕМА РАСПОЛОЖЕНИЯ ГРАНИЦ ПУБЛИЧНОГО СЕРВИТУТА НА КАДАСТРОВОМ ПЛАНЕ ТЕРРИТОРИИ

ЛИСТ 3







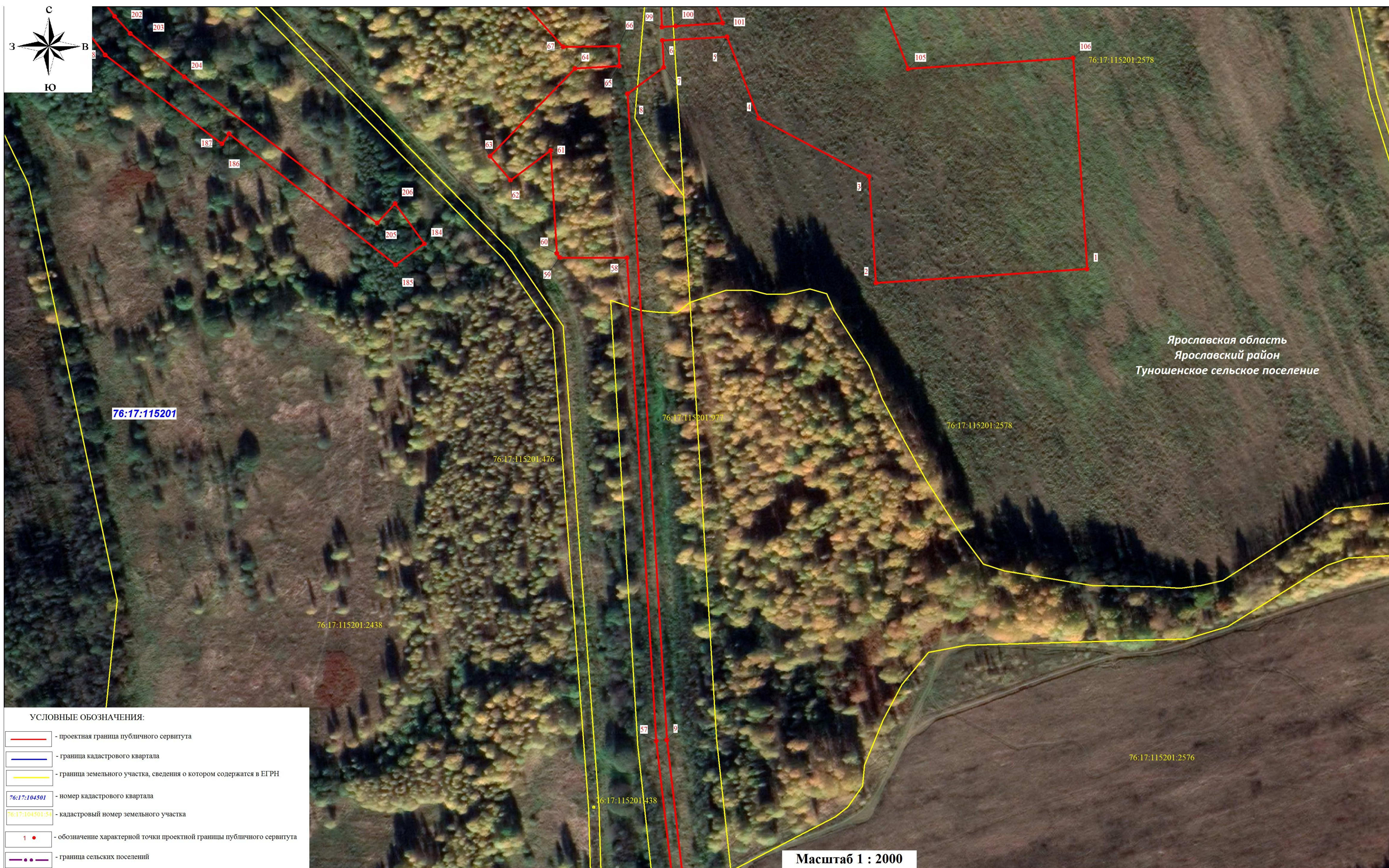

СХЕМА РАСПОЛОЖЕНИЯ ГРАНИЦ ПУБЛИЧНОГО СЕРВИТУТА НА КАДАСТРОВОМ ПЛАНЕ ТЕРРИТОРИИ

ЛИСТ 5

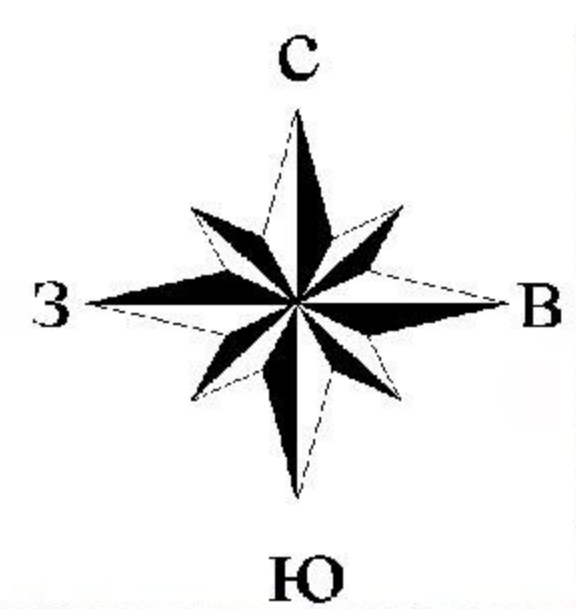

УСЛОВНЫЕ ОБОЗНАЧЕНИЯ:

- проектная граница публичного сервитута
- граница кадастрового квартала
- граница земельного участка, сведения о котором содержатся в ЕГРН
- номер кадастрового квартала
- кадастровый номер земельного участка
- обозначение характерной точки проектной границы публичного сервитута
- граница сельских поселений

Масштаб 1 : 2000



СХЕМА РАСПОЛОЖЕНИЯ ГРАНИЦ ПУБЛИЧНОГО СЕРВИТУТА НА КАДАСТРОВОМ ПЛАНЕ ТЕРРИТОРИИ

ЛИСТ 6

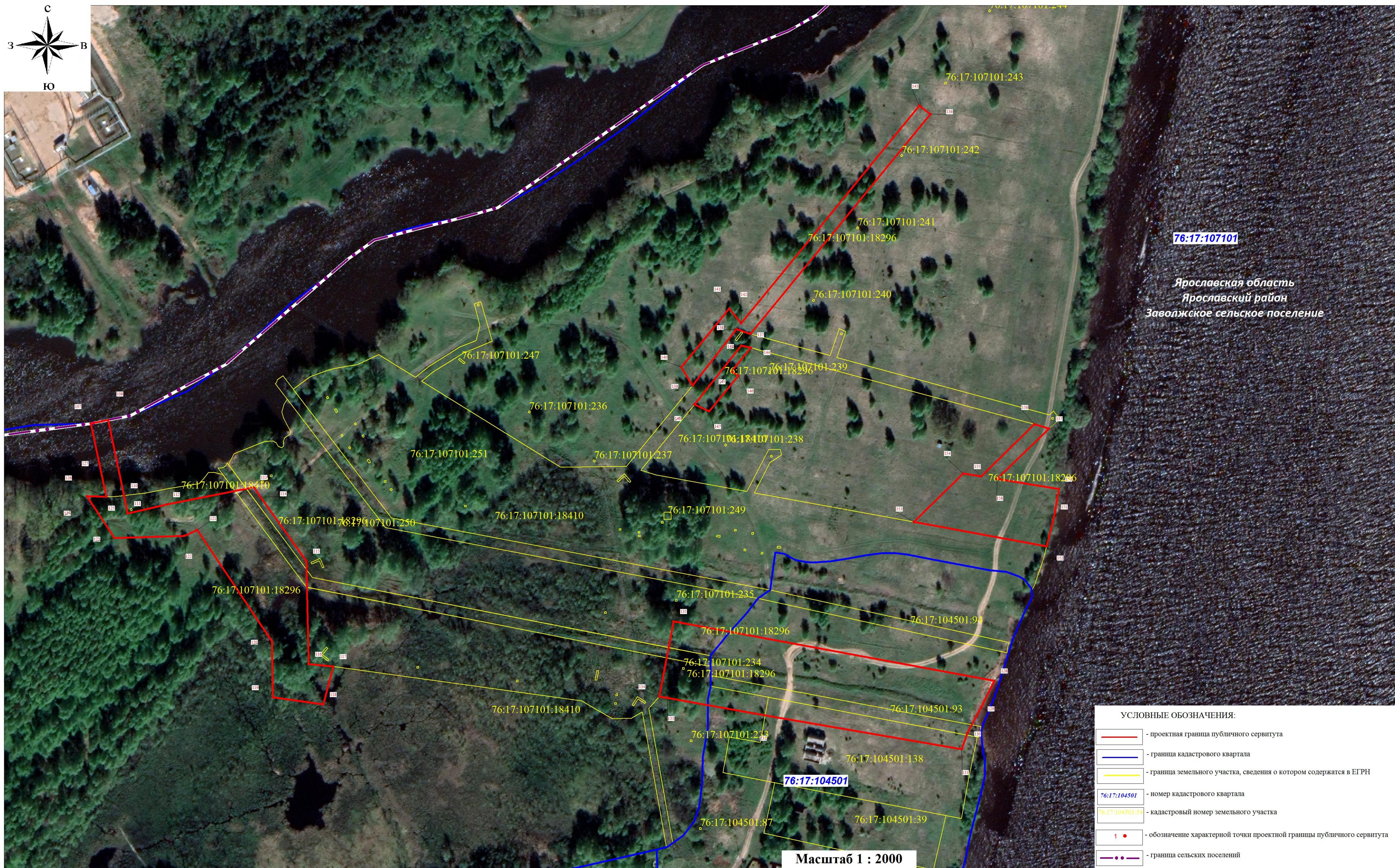
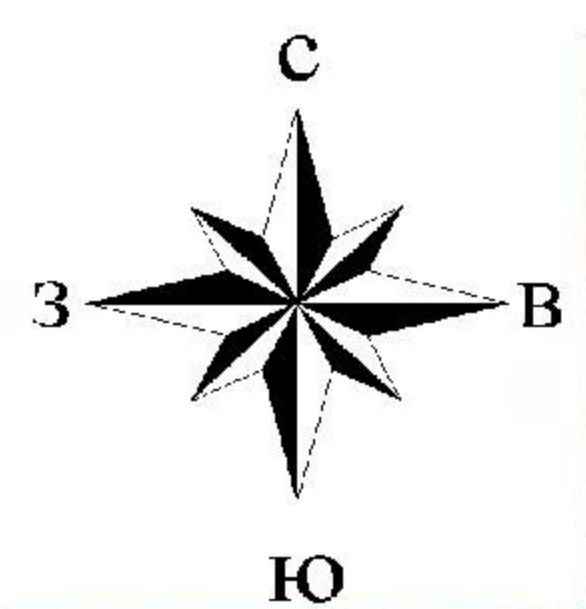

76:17:107101

Ярославская область  
Ярославский район  
Заволжское сельское поселение

- УСЛОВНЫЕ ОБОЗНАЧЕНИЯ:
- проектная граница публичного сервитута
  - граница кадастрового квартала
  - граница земельного участка, сведения о котором содержатся в ЕИРН
  - 76:17:104501 - номер кадастрового квартала
  - 76:17:104501:34 - кадастровый номер земельного участка
  - 1 - обозначение характерной точки проектной границы публичного сервитута
  - граница сельских поселений

Масштаб 1 : 2000