

ОПИСАНИЕ МЕСТОПОЛОЖЕНИЯ ГРАНИЦ

Ярославская область, р-н Ярославский, Заволжское с/п, д Бор

(наименование объекта местоположение границ, которого описано (далее - объект))

Раздел 1

Сведения об объекте		
№ п/п	Характеристики объекта	Описание характеристик
1	2	3
1	Местоположение объекта	<i>Российская Федерация, Ярославская область, р-н Ярославский, с/п Заволжское, д Бор</i>
2	Площадь объекта ± величина погрешности определения площади ($P \pm \text{Дельта } P$)	<i>462757кв.м. ± 238кв.м.</i>
3	Иные характеристики объекта	-

Раздел 2

Сведения о местоположении границ объекта					
1. Система координат <i>МСК-76</i>					
2. Сведения о характерных точках границ объекта					
Обозначение характерных точек границ	Координаты, м		Метод определения координат характерной точки	Средняя квадратическая погрешность положения характерной точки (Mt), м	Описание обозначения точки на местности (при наличии)
	X	Y			
1	2	3	4	5	6
1	382069,27	1338574,23	<i>Аналитический метод</i>	0,10	-
2	382071,83	1338580,82	<i>Аналитический метод</i>	0,10	-
3	382079,67	1338600,29	<i>Аналитический метод</i>	0,10	-
4	382113,45	1338689,19	<i>Аналитический метод</i>	0,10	-
5	382078,06	1338769,76	<i>Аналитический метод</i>	0,10	-
6	382031,65	1338875,45	<i>Аналитический метод</i>	0,10	-
7	381711,26	1338714,63	<i>Аналитический метод</i>	0,10	-
8	381666,36	1338693,40	<i>Аналитический метод</i>	0,10	-
9	381642,45	1338682,40	<i>Аналитический метод</i>	0,10	-
10	381462,86	1339060,13	<i>Аналитический метод</i>	0,10	-
11	381379,72	1338953,92	<i>Аналитический метод</i>	0,10	-
12	381262,33	1338803,22	<i>Аналитический метод</i>	0,10	-
13	381191,94	1338709,12	<i>Аналитический метод</i>	0,10	-
14	381175,28	1338684,74	<i>Аналитический метод</i>	0,10	-
15	381242,94	1338609,03	<i>Аналитический метод</i>	0,10	-
16	381284,57	1338538,44	<i>Аналитический метод</i>	0,10	-
17	381297,94	1338520,87	<i>Аналитический метод</i>	0,10	-
18	381310,00	1338503,09	<i>Аналитический метод</i>	0,10	-
19	381368,26	1338397,93	<i>Аналитический метод</i>	0,10	-
20	381390,99	1338361,25	<i>Аналитический метод</i>	0,10	-
21	381416,56	1338306,31	<i>Аналитический метод</i>	0,10	-
22	381410,47	1338294,66	<i>Аналитический метод</i>	0,10	-
23	381393,77	1338279,66	<i>Аналитический метод</i>	0,10	-
24	381361,38	1338258,85	<i>Аналитический метод</i>	0,10	-
25	381315,28	1338235,92	<i>Аналитический метод</i>	0,10	-
26	381291,02	1338218,74	<i>Аналитический метод</i>	0,10	-
27	381279,57	1338206,28	<i>Аналитический метод</i>	0,10	-
28	381295,33	1338184,00	<i>Аналитический метод</i>	0,10	-
29	381300,45	1338175,73	<i>Аналитический метод</i>	0,10	-
30	381292,28	1338172,82	<i>Аналитический метод</i>	0,10	-
31	381301,41	1338154,65	<i>Аналитический метод</i>	0,10	-
32	381305,00	1338155,97	<i>Аналитический метод</i>	0,10	-
33	381306,26	1338145,32	<i>Аналитический метод</i>	0,10	-
34	381382,00	1338094,46	<i>Аналитический метод</i>	0,10	-
35	381455,58	1338046,93	<i>Аналитический метод</i>	0,10	-
36	381469,76	1338038,40	<i>Аналитический метод</i>	0,10	-
37	381471,70	1338038,58	<i>Аналитический метод</i>	0,10	-

38	381483,93	1338030,20	Аналитический метод	0,10	-
39	381484,21	1338027,09	Аналитический метод	0,10	-
40	381497,47	1338017,53	Аналитический метод	0,10	-
41	381512,52	1338004,31	Аналитический метод	0,10	-
42	381515,99	1338001,34	Аналитический метод	0,10	-
43	381565,11	1337952,82	Аналитический метод	0,10	-
44	381568,03	1337953,48	Аналитический метод	0,10	-
45	381604,86	1337975,26	Аналитический метод	0,10	-
46	381635,26	1337993,95	Аналитический метод	0,10	-
47	381707,90	1338039,74	Аналитический метод	0,10	-
48	381682,00	1338079,66	Аналитический метод	0,10	-
49	381700,57	1338088,02	Аналитический метод	0,10	-
50	381717,92	1338095,86	Аналитический метод	0,10	-
51	381738,56	1338105,18	Аналитический метод	0,10	-
52	381744,66	1338107,93	Аналитический метод	0,10	-
53	381661,53	1338349,54	Аналитический метод	0,10	-
54	381659,00	1338360,75	Аналитический метод	0,10	-
55	381655,36	1338369,82	Аналитический метод	0,10	-
56	381691,72	1338386,70	Аналитический метод	0,10	-
57	381694,08	1338382,39	Аналитический метод	0,10	-
58	381732,94	1338401,73	Аналитический метод	0,10	-
59	381737,79	1338412,28	Аналитический метод	0,10	-
60	381784,46	1338432,78	Аналитический метод	0,10	-
61	381829,34	1338452,50	Аналитический метод	0,10	-
62	381875,12	1338472,60	Аналитический метод	0,10	-
63	382061,60	1338554,48	Аналитический метод	0,10	-
1	382069,27	1338574,23	Аналитический метод	0,10	-
64	381269,21	1338684,95	Аналитический метод	0,10	-
65	381269,65	1338684,87	Аналитический метод	0,10	-
66	381270,03	1338684,65	Аналитический метод	0,10	-
67	381270,32	1338684,31	Аналитический метод	0,10	-
68	381270,47	1338683,89	Аналитический метод	0,10	-
69	381270,47	1338683,45	Аналитический метод	0,10	-
70	381270,32	1338683,03	Аналитический метод	0,10	-
71	381270,03	1338682,69	Аналитический метод	0,10	-
72	381269,65	1338682,47	Аналитический метод	0,10	-
73	381269,21	1338682,39	Аналитический метод	0,10	-
74	381268,77	1338682,47	Аналитический метод	0,10	-
75	381268,39	1338682,69	Аналитический метод	0,10	-
76	381268,10	1338683,03	Аналитический метод	0,10	-
77	381267,95	1338683,45	Аналитический метод	0,10	-
78	381267,95	1338683,89	Аналитический метод	0,10	-
79	381268,10	1338684,31	Аналитический метод	0,10	-
80	381268,39	1338684,65	Аналитический метод	0,10	-
81	381268,77	1338684,87	Аналитический метод	0,10	-
64	381269,21	1338684,95	Аналитический метод	0,10	-
82	381393,56	1338882,86	Аналитический метод	0,10	-
83	381394,00	1338882,78	Аналитический метод	0,10	-
84	381394,38	1338882,56	Аналитический метод	0,10	-
85	381394,67	1338882,22	Аналитический метод	0,10	-
86	381394,82	1338881,80	Аналитический метод	0,10	-
87	381394,82	1338881,36	Аналитический метод	0,10	-

88	381394,67	1338880,94	Аналитический метод	0,10	-
89	381394,38	1338880,60	Аналитический метод	0,10	-
90	381394,00	1338880,38	Аналитический метод	0,10	-
91	381393,56	1338880,30	Аналитический метод	0,10	-
92	381393,12	1338880,38	Аналитический метод	0,10	-
93	381392,74	1338880,60	Аналитический метод	0,10	-
94	381392,45	1338880,94	Аналитический метод	0,10	-
95	381392,30	1338881,36	Аналитический метод	0,10	-
96	381392,30	1338881,80	Аналитический метод	0,10	-
97	381392,45	1338882,22	Аналитический метод	0,10	-
98	381392,74	1338882,56	Аналитический метод	0,10	-
99	381393,12	1338882,78	Аналитический метод	0,10	-
82	381393,56	1338882,86	Аналитический метод	0,10	-

3. Сведения о характерных точках части (частей) границы объекта

Обозначение характерных точек части границы	Координаты, м		Метод определения координат характерной точки	Средняя квадратическая погрешность положения характерной точки (M _t), м	Описание обозначения точки на местности (при наличии)
	X	Y			
1	2	3	4	5	6
Часть № -					
-	-	-	-	-	-

		к/н 76:17:083301:190
40	41	граница проходит в северо- западном направлении автодороги "Игнатово-Шебунино" с к/н 76:17:083301:190
41	42	граница проходит в северо- западном направлении автодороги "Игнатово-Шебунино" с к/н 76:17:083301:190
42	43	граница проходит в северо- западном направлении автодороги "Игнатово-Шебунино" с к/н 76:17:083301:190
43	44	граница проходит в северо- западном направлении автодороги "Игнатово-Шебунино" с к/н 76:17:083301:190
44	45	граница проходит в северо-восточном направлении вдоль поля
45	46	граница проходит в северо-восточном направлении вдоль СНОТ "Бор"
46	47	граница проходит в северо-восточном направлении вдоль СНОТ "Бор"
47	48	граница проходит в юго-восточном направлении вдоль земельных участков СНОТ "Бор"
48	49	граница проходит в северо-восточном направлении вдоль земельных участков СНОТ "Бор"
49	50	граница проходит в северо-восточном направлении вдоль земельных участков СНОТ "Бор"
50	51	граница проходит в северо-восточном направлении вдоль земельных участков СНОТ "Бор"
51	52	граница проходит в северо-восточном направлении вдоль земельных участков СНОТ "Бор"
52	53	граница проходит в юго-восточном направлении вдоль автодороги СНОТ "Бор"
53	54	граница проходит в юго-восточном направлении вдоль грунтовой дороги
54	55	граница проходит в юго-восточном направлении вдоль грунтовой дороги
55	56	граница проходит в северо-восточном направлении вдоль грунтовой дороги
56	57	граница проходит в северо-восточном направлении вдоль грунтовой дороги
57	58	граница проходит в северо-восточном направлении вдоль грунтовой дороги
58	59	граница проходит в северо-восточном направлении вдоль грунтовой дороги
59	60	граница проходит в северо-восточном направлении вдоль грунтовой дороги
60	61	граница проходит в северо-восточном направлении вдоль грунтовой дороги
61	62	граница проходит в северо-восточном направлении вдоль грунтовой дороги
62	63	граница проходит в северо-восточном направлении вдоль грунтовой дороги
63	1	граница проходит в северо-восточном направлении вдоль грунтовой дороги
64	65	граница проходит вокруг ЛЭП
65	66	граница проходит вокруг ЛЭП
66	67	граница проходит вокруг ЛЭП
67	68	граница проходит вокруг ЛЭП
68	69	граница проходит вокруг ЛЭП
69	70	граница проходит вокруг ЛЭП
70	71	граница проходит вокруг ЛЭП
71	72	граница проходит вокруг ЛЭП
72	73	граница проходит вокруг ЛЭП
73	74	граница проходит вокруг ЛЭП
74	75	граница проходит вокруг ЛЭП
75	76	граница проходит вокруг ЛЭП
76	77	граница проходит вокруг ЛЭП
77	78	граница проходит вокруг ЛЭП
78	79	граница проходит вокруг ЛЭП
79	80	граница проходит вокруг ЛЭП
80	81	граница проходит вокруг ЛЭП
81	64	граница проходит вокруг ЛЭП
82	83	граница проходит вокруг ЛЭП
83	84	граница проходит вокруг ЛЭП
84	85	граница проходит вокруг ЛЭП

85	86	<i>граница проходит вокруг ЛЭП</i>
86	87	<i>граница проходит вокруг ЛЭП</i>
87	88	<i>граница проходит вокруг ЛЭП</i>
88	89	<i>граница проходит вокруг ЛЭП</i>
89	90	<i>граница проходит вокруг ЛЭП</i>
90	91	<i>граница проходит вокруг ЛЭП</i>
91	92	<i>граница проходит вокруг ЛЭП</i>
92	93	<i>граница проходит вокруг ЛЭП</i>
93	94	<i>граница проходит вокруг ЛЭП</i>
94	95	<i>граница проходит вокруг ЛЭП</i>
95	96	<i>граница проходит вокруг ЛЭП</i>
96	97	<i>граница проходит вокруг ЛЭП</i>
97	98	<i>граница проходит вокруг ЛЭП</i>
98	99	<i>граница проходит вокруг ЛЭП</i>
99	82	<i>граница проходит вокруг ЛЭП</i>

ОПИСАНИЕ МЕСТОПОЛОЖЕНИЯ ГРАНИЦ

д. Бор, Заволжское СП, Ярославский район, Ярославская область.

План границ объекта

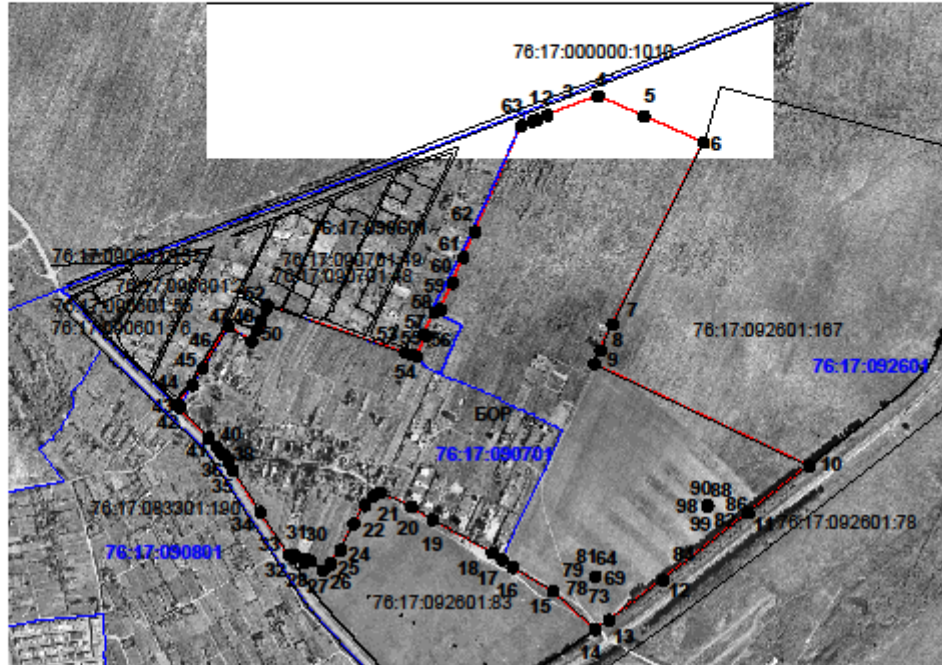

Масштаб 1:10000

Условные обозначения:

- 1 - обозначение поворотной точки объекта
- граница объекта
- 76:17:090701 - обозначение кадастрового номера квартала
- граница кадастрового квартала
- граница смежных земельных участков по данным ГКН
- 76:17:092601:83 - кадастровый номер смежного земельного участка



Форошук О.В.

07.03.2019 г.

