

ОПИСАНИЕ МЕСТОПОЛОЖЕНИЯ ГРАНИЦ

Ярославская область, р-н Ярославский, с/о Пестрецовский, д Ботово

(наименование объекта местоположение границ, которого описано (далее - объект))

Раздел 1

Сведения об объекте		
№ п/п	Характеристики объекта	Описание характеристик
1	2	3
1	Местоположение объекта	<i>Российская Федерация, Ярославская область, р-н Ярославский, с/о Пестрецовский, д Ботово</i>
2	Площадь объекта ± величина погрешности определения площади (Р ± Дельта Р)	<i>286629кв.м. ± 187кв.м.</i>
3	Иные характеристики объекта	-

Раздел 2

Сведения о местоположении границ объекта					
1. Система координат <i>МСК-76</i>					
2. Сведения о характерных точках границ объекта					
Обозначение характерных точек границ	Координаты, м		Метод определения координат характерной точки	Средняя квадратическая погрешность положения характерной точки (Mt), м	Описание обозначения точки на местности (при наличии)
	X	Y			
1	2	3	4	5	6
1	380934,71	1339190,33	<i>Аналитический метод</i>	0,10	-
2	380931,03	1339203,50	<i>Аналитический метод</i>	0,10	-
3	380926,03	1339221,49	<i>Аналитический метод</i>	0,10	-
4	380922,74	1339240,50	<i>Аналитический метод</i>	0,10	-
5	380920,75	1339255,00	<i>Аналитический метод</i>	0,10	-
6	380918,69	1339268,13	<i>Аналитический метод</i>	0,10	-
7	380916,51	1339287,90	<i>Аналитический метод</i>	0,10	-
8	380913,91	1339295,71	<i>Аналитический метод</i>	0,10	-
9	380893,86	1339339,01	<i>Аналитический метод</i>	0,10	-
10	380870,00	1339394,34	<i>Аналитический метод</i>	0,10	-
11	380860,71	1339426,07	<i>Аналитический метод</i>	0,10	-
12	380853,36	1339454,83	<i>Аналитический метод</i>	0,10	-
13	380845,36	1339495,98	<i>Аналитический метод</i>	0,10	-
14	380842,14	1339515,58	<i>Аналитический метод</i>	0,10	-
15	380837,37	1339533,51	<i>Аналитический метод</i>	0,10	-
16	380828,21	1339556,86	<i>Аналитический метод</i>	0,10	-
17	380813,89	1339585,36	<i>Аналитический метод</i>	0,10	-
18	380791,22	1339614,48	<i>Аналитический метод</i>	0,10	-
19	380788,36	1339629,09	<i>Аналитический метод</i>	0,10	-
20	380783,49	1339639,71	<i>Аналитический метод</i>	0,10	-
21	380769,22	1339682,79	<i>Аналитический метод</i>	0,10	-
22	380767,24	1339688,77	<i>Аналитический метод</i>	0,10	-
23	380763,55	1339699,90	<i>Аналитический метод</i>	0,10	-
24	380752,62	1339727,71	<i>Аналитический метод</i>	0,10	-
25	380741,32	1339756,45	<i>Аналитический метод</i>	0,10	-
26	380737,82	1339766,52	<i>Аналитический метод</i>	0,10	-
27	380735,75	1339772,48	<i>Аналитический метод</i>	0,10	-
28	380726,61	1339798,77	<i>Аналитический метод</i>	0,10	-
29	380722,40	1339812,38	<i>Аналитический метод</i>	0,10	-
30	380718,71	1339824,30	<i>Аналитический метод</i>	0,10	-
31	380714,35	1339843,01	<i>Аналитический метод</i>	0,10	-
32	380710,60	1339853,39	<i>Аналитический метод</i>	0,10	-
33	380708,47	1339859,28	<i>Аналитический метод</i>	0,10	-
34	380707,75	1339861,27	<i>Аналитический метод</i>	0,10	-
35	380692,22	1339885,78	<i>Аналитический метод</i>	0,10	-
36	380685,29	1339891,88	<i>Аналитический метод</i>	0,10	-
37	380675,20	1339900,76	<i>Аналитический метод</i>	0,10	-

38	380665,53	1339909,74	Аналитический метод	0,10	-
39	380644,18	1339900,81	Аналитический метод	0,10	-
40	380626,47	1339890,25	Аналитический метод	0,10	-
41	380605,72	1339883,00	Аналитический метод	0,10	-
42	380602,96	1339882,04	Аналитический метод	0,10	-
43	380587,96	1339875,92	Аналитический метод	0,10	-
44	380583,33	1339874,03	Аналитический метод	0,10	-
45	380559,28	1339864,83	Аналитический метод	0,10	-
46	380535,55	1339860,24	Аналитический метод	0,10	-
47	380528,87	1339858,18	Аналитический метод	0,10	-
48	380502,44	1339850,04	Аналитический метод	0,10	-
49	380494,68	1339847,88	Аналитический метод	0,10	-
50	380465,78	1339839,82	Аналитический метод	0,10	-
51	380460,75	1339838,42	Аналитический метод	0,10	-
52	380448,47	1339834,99	Аналитический метод	0,10	-
53	380394,87	1339812,15	Аналитический метод	0,10	-
54	380383,49	1339837,58	Аналитический метод	0,10	-
55	380380,06	1339835,47	Аналитический метод	0,10	-
56	380391,16	1339810,67	Аналитический метод	0,10	-
57	380215,80	1339737,58	Аналитический метод	0,10	-
58	380204,36	1339768,20	Аналитический метод	0,10	-
59	380206,16	1339757,29	Аналитический метод	0,10	-
60	380204,97	1339751,11	Аналитический метод	0,10	-
61	380199,22	1339741,89	Аналитический метод	0,10	-
62	380191,60	1339733,42	Аналитический метод	0,10	-
63	380181,61	1339726,32	Аналитический метод	0,10	-
64	380167,06	1339720,06	Аналитический метод	0,10	-
65	380153,37	1339712,62	Аналитический метод	0,10	-
66	380111,71	1339687,46	Аналитический метод	0,10	-
67	380141,22	1339671,25	Аналитический метод	0,10	-
68	380153,63	1339663,39	Аналитический метод	0,10	-
69	380181,60	1339611,20	Аналитический метод	0,10	-
70	380284,17	1339596,21	Аналитический метод	0,10	-
71	380311,24	1339601,95	Аналитический метод	0,10	-
72	380365,57	1339611,26	Аналитический метод	0,10	-
73	380421,09	1339455,32	Аналитический метод	0,10	-
74	380431,16	1339427,65	Аналитический метод	0,10	-
75	380450,50	1339374,52	Аналитический метод	0,10	-
76	380463,87	1339328,16	Аналитический метод	0,10	-
77	380467,44	1339315,30	Аналитический метод	0,10	-
78	380468,10	1339306,17	Аналитический метод	0,10	-
79	380466,23	1339299,90	Аналитический метод	0,10	-
80	380471,14	1339300,18	Аналитический метод	0,10	-
81	380482,91	1339307,72	Аналитический метод	0,10	-
82	380530,21	1339310,45	Аналитический метод	0,10	-
83	380545,90	1339311,35	Аналитический метод	0,10	-
84	380592,35	1339311,42	Аналитический метод	0,10	-
85	380667,93	1339318,08	Аналитический метод	0,10	-
86	380700,91	1339320,98	Аналитический метод	0,10	-
87	380701,84	1339317,61	Аналитический метод	0,10	-
88	380717,61	1339260,44	Аналитический метод	0,10	-
89	380729,22	1339218,35	Аналитический метод	0,10	-
90	380731,00	1339211,90	Аналитический метод	0,10	-
91	380748,84	1339147,23	Аналитический метод	0,10	-

92	380790,92	1339156,68	Аналитический метод	0,10	-
93	380794,76	1339157,60	Аналитический метод	0,10	-
94	380907,31	1339184,50	Аналитический метод	0,10	-
1	380934,71	1339190,33	Аналитический метод	0,10	-
95	380322,75	1339643,36	Аналитический метод	0,10	-
96	380321,75	1339643,36	Аналитический метод	0,10	-
97	380321,75	1339644,36	Аналитический метод	0,10	-
98	380322,75	1339644,36	Аналитический метод	0,10	-
95	380322,75	1339643,36	Аналитический метод	0,10	-
99	380321,20	1339643,04	Аналитический метод	0,10	-
100	380320,20	1339643,04	Аналитический метод	0,10	-
101	380320,20	1339644,04	Аналитический метод	0,10	-
102	380321,20	1339644,04	Аналитический метод	0,10	-
99	380321,20	1339643,04	Аналитический метод	0,10	-

3. Сведения о характерных точках части (частей) границы объекта

Обозначение характерных точек части границы	Координаты, м		Метод определения координат характерной точки	Средняя квадратическая погрешность положения характерной точки (Mf), м	Описание обозначения точки на местности (при наличии)
	X	Y			
1	2	3	4	5	6
Часть № -					
-	-	-	-	-	-

86	87	<i>Граница проходит северо-западном направлении вдоль земельных участков д.Шебунино</i>
87	88	<i>Граница проходит северо-западном направлении вдоль земельных участков д.Шебунино</i>
88	89	<i>Граница проходит северо-западном направлении вдоль земельных участков д.Шебунино</i>
89	90	<i>Граница проходит северо-западном направлении вдоль земельных участков д.Шебунино</i>
90	91	<i>Граница проходит северо-западном направлении вдоль земельных участков д.Шебунино</i>
91	92	<i>Граница проходит северо-западном направлении вдоль земельных участков д.Шебунино</i>
92	93	<i>Граница проходит северо-западном направлении вдоль земельных участков д.Шебунино</i>
93	94	<i>Граница проходит северо-восточном направлении вдоль земельных участков д.Шебунино</i>
94	1	<i>Граница проходит северо-восточном направлении вдоль земельных участков д.Шебунино</i>
95	96	<i>Граница проходит вокруг ЛЭП</i>
96	97	<i>Граница проходит вокруг ЛЭП</i>
97	98	<i>Граница проходит вокруг ЛЭП</i>
98	95	<i>Граница проходит вокруг ЛЭП</i>
99	100	<i>Граница проходит вокруг ЛЭП</i>
100	101	<i>Граница проходит вокруг ЛЭП</i>
101	102	<i>Граница проходит вокруг ЛЭП</i>
102	99	<i>Граница проходит вокруг ЛЭП</i>

ОПИСАНИЕ МЕСТОПОЛОЖЕНИЯ ГРАНИЦ

д. Ботово, Пестреповский с/о, Ярославский район, Ярославская область.

План границ объекта

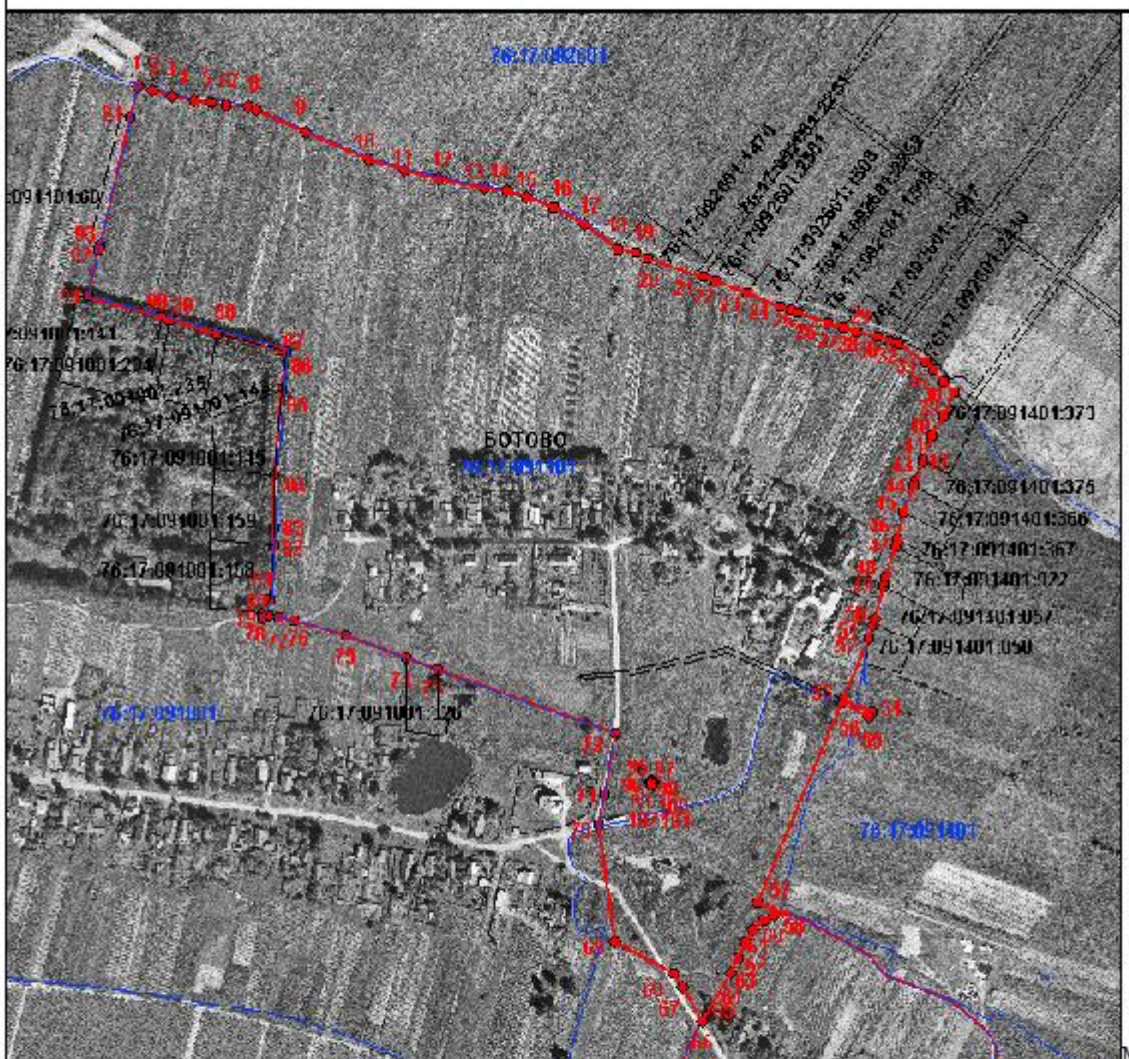

1:10000

Условные обозначения:

- 1 - обозначение поворотной точки объекта
- граница объекта
- 76:17:100301 - обозначение кадастрового номера квартала
- граница кадастрового квартала
- - - граница смежных землепользователей по данным ГКН