

ОПИСАНИЕ МЕСТОПОЛОЖЕНИЯ ГРАНИЦ

Ярославская обл, Ярославский р-н, Ивняковское с/п, д. Ивановский Перевоз

(наименование объекта, местоположение границ которого описано (далее - объект))

Раздел 1

Сведения об объекте

№ п/п	Характеристики объекта	Описание характеристик
1	2	3
1.	Местоположение объекта	Ярославская область, район Ярославский, сельское поселение Ивняковское, деревня Ивановский Перевоз
2.	Площадь объекта +/- величина погрешности определения площади (Р +/- Дельта Р)	1198402 +/- 383 м ²
3.	Иные характеристики объекта	-

Раздел 2

Сведения о местоположении границ объекта

1. Система координат МСК-76

2. Сведения о характерных точках границ объекта

Обозначение характерных точек границ	Координаты, м		Метод определения координат характерной точки	Средняя квадратическая погрешность положения характерной точки (Mt), м	Описание обозначения точки на местности (при наличии)
	X	Y			
1	2	3	4	5	6
1	376741.55	1321660.94	Аналитический метод	0.1	-
2	376760.60	1321696.67	Аналитический метод	0.1	-
3	376777.13	1321733.05	Аналитический метод	0.1	-
4	376830.05	1321805.15	Аналитический метод	0.1	-
5	376845.92	1321850.79	Аналитический метод	0.1	-
6	376851.88	1321899.07	Аналитический метод	0.1	-
7	376864.44	1321932.15	Аналитический метод	0.1	-
8	376912.73	1322019.46	Аналитический метод	0.1	-
9	376999.39	1322215.76	Аналитический метод	0.1	-
10	376999.61	1322226.87	Аналитический метод	0.1	-
11	377003.86	1322237.27	Аналитический метод	0.1	-
12	377006.09	1322244.17	Аналитический метод	0.1	-
13	377008.87	1322252.76	Аналитический метод	0.1	-
14	377013.25	1322271.89	Аналитический метод	0.1	-
15	377018.79	1322294.41	Аналитический метод	0.1	-
16	377022.71	1322313.30	Аналитический метод	0.1	-
17	377024.79	1322323.31	Аналитический метод	0.1	-
18	377026.24	1322330.29	Аналитический метод	0.1	-
19	377032.65	1322368.00	Аналитический метод	0.1	-
20	377039.69	1322393.22	Аналитический метод	0.1	-
21	377041.74	1322400.54	Аналитический метод	0.1	-
22	377042.18	1322403.06	Аналитический метод	0.1	-

2. Сведения о характерных точках границ объекта					
Обозначение характерных точек границ	Координаты, м		Метод определения координат характерной точки	Средняя квадратическая погрешность положения характерной точки (Mt), м	Описание обозначения точки на местности (при наличии)
	X	Y			
1	2	3	4	5	6
23	377047.88	1322435.64	Аналитический метод	0.1	-
24	377048.40	1322438.51	Аналитический метод	0.1	-
25	377053.50	1322466.08	Аналитический метод	0.1	-
26	377053.50	1322474.52	Аналитический метод	0.1	-
27	377053.50	1322482.00	Аналитический метод	0.1	-
28	377054.15	1322485.17	Аналитический метод	0.1	-
29	377056.97	1322498.92	Аналитический метод	0.1	-
30	377060.38	1322520.36	Аналитический метод	0.1	-
31	377059.97	1322526.30	Аналитический метод	0.1	-
32	377059.49	1322533.48	Аналитический метод	0.1	-
33	377058.06	1322554.91	Аналитический метод	0.1	-
34	377057.95	1322559.94	Аналитический метод	0.1	-
35	377057.72	1322570.73	Аналитический метод	0.1	-
36	377057.69	1322570.98	Аналитический метод	0.1	-
37	377055.81	1322591.38	Аналитический метод	0.1	-
38	377052.83	1322604.19	Аналитический метод	0.1	-
39	377050.08	1322612.54	Аналитический метод	0.1	-
40	377042.31	1322636.09	Аналитический метод	0.1	-
41	377031.64	1322658.85	Аналитический метод	0.1	-
42	377026.35	1322670.14	Аналитический метод	0.1	-
43	377025.75	1322672.36	Аналитический метод	0.1	-
44	377018.27	1322700.13	Аналитический метод	0.1	-
45	377015.78	1322714.97	Аналитический метод	0.1	-
46	377013.95	1322725.88	Аналитический метод	0.1	-
47	377012.93	1322743.38	Аналитический метод	0.1	-

2. Сведения о характерных точках границ объекта					
Обозначение характерных точек границ	Координаты, м		Метод определения координат характерной точки	Средняя квадратическая погрешность положения характерной точки (Mt), м	Описание обозначения точки на местности (при наличии)
	X	Y			
1	2	3	4	5	6
48	377010.11	1322755.66	Аналитический метод	0.1	-
49	377008.48	1322762.78	Аналитический метод	0.1	-
50	377006.00	1322768.41	Аналитический метод	0.1	-
51	377000.73	1322780.39	Аналитический метод	0.1	-
52	376992.83	1322800.07	Аналитический метод	0.1	-
53	376979.45	1322820.06	Аналитический метод	0.1	-
54	376978.88	1322820.81	Аналитический метод	0.1	-
55	376977.63	1322822.47	Аналитический метод	0.1	-
56	376969.76	1322832.93	Аналитический метод	0.1	-
57	376962.89	1322839.13	Аналитический метод	0.1	-
58	376948.64	1322849.98	Аналитический метод	0.1	-
59	376931.68	1322861.40	Аналитический метод	0.1	-
60	376928.80	1322862.90	Аналитический метод	0.1	-
61	376926.58	1322863.37	Аналитический метод	0.1	-
62	376924.92	1322863.72	Аналитический метод	0.1	-
63	376910.89	1322848.72	Аналитический метод	0.1	-
64	376901.66	1322842.68	Аналитический метод	0.1	-
65	376897.42	1322839.91	Аналитический метод	0.1	-
66	376885.48	1322835.43	Аналитический метод	0.1	-
67	376872.61	1322834.73	Аналитический метод	0.1	-
68	376867.75	1322832.96	Аналитический метод	0.1	-
69	376864.12	1322830.63	Аналитический метод	0.1	-
70	376860.91	1322828.57	Аналитический метод	0.1	-
71	376852.99	1322824.60	Аналитический метод	0.1	-
72	376846.15	1322821.18	Аналитический метод	0.1	-

2. Сведения о характерных точках границ объекта					
Обозначение характерных точек границ	Координаты, м		Метод определения координат характерной точки	Средняя квадратическая погрешность положения характерной точки (Mt), м	Описание обозначения точки на местности (при наличии)
	X	Y			
1	2	3	4	5	6
73	376829.91	1322814.24	Аналитический метод	0.1	-
74	376810.82	1322804.90	Аналитический метод	0.1	-
75	376805.64	1322802.37	Аналитический метод	0.1	-
76	376783.95	1322793.55	Аналитический метод	0.1	-
77	376764.89	1322786.83	Аналитический метод	0.1	-
78	376756.52	1322783.88	Аналитический метод	0.1	-
79	376751.27	1322781.86	Аналитический метод	0.1	-
80	376704.87	1322764.02	Аналитический метод	0.1	-
81	376697.32	1322761.12	Аналитический метод	0.1	-
82	376692.08	1322755.08	Аналитический метод	0.1	-
83	376681.70	1322752.25	Аналитический метод	0.1	-
84	376677.79	1322752.25	Аналитический метод	0.1	-
85	376672.40	1322749.78	Аналитический метод	0.1	-
86	376662.96	1322744.20	Аналитический метод	0.1	-
87	376654.01	1322738.92	Аналитический метод	0.1	-
88	376652.34	1322737.95	Аналитический метод	0.1	-
89	376643.72	1322732.95	Аналитический метод	0.1	-
90	376633.09	1322723.32	Аналитический метод	0.1	-
91	376623.86	1322717.00	Аналитический метод	0.1	-
92	376620.71	1322713.60	Аналитический метод	0.1	-
93	376615.12	1322707.58	Аналитический метод	0.1	-
94	376602.86	1322690.12	Аналитический метод	0.1	-
95	376598.84	1322684.95	Аналитический метод	0.1	-
96	376592.52	1322676.83	Аналитический метод	0.1	-
97	376591.89	1322676.03	Аналитический метод	0.1	-

2. Сведения о характерных точках границ объекта					
Обозначение характерных точек границ	Координаты, м		Метод определения координат характерной точки	Средняя квадратическая погрешность положения характерной точки (Mt), м	Описание обозначения точки на местности (при наличии)
	X	Y			
1	2	3	4	5	6
98	376586.07	1322665.22	Аналитический метод	0.1	-
99	376581.83	1322659.03	Аналитический метод	0.1	-
100	376575.70	1322646.00	Аналитический метод	0.1	-
101	376569.80	1322633.50	Аналитический метод	0.1	-
102	376563.51	1322618.99	Аналитический метод	0.1	-
103	376562.30	1322613.66	Аналитический метод	0.1	-
104	376561.44	1322609.90	Аналитический метод	0.1	-
105	376558.60	1322604.34	Аналитический метод	0.1	-
106	376552.46	1322592.32	Аналитический метод	0.1	-
107	376544.65	1322572.25	Аналитический метод	0.1	-
108	376539.78	1322559.74	Аналитический метод	0.1	-
109	376531.26	1322539.90	Аналитический метод	0.1	-
110	376527.76	1322531.77	Аналитический метод	0.1	-
111	376527.40	1322530.67	Аналитический метод	0.1	-
112	376520.15	1322508.57	Аналитический метод	0.1	-
113	376511.34	1322492.18	Аналитический метод	0.1	-
114	376502.42	1322466.42	Аналитический метод	0.1	-
115	376502.00	1322465.40	Аналитический метод	0.1	-
116	376498.18	1322456.13	Аналитический метод	0.1	-
117	376487.99	1322431.42	Аналитический метод	0.1	-
118	376485.09	1322423.67	Аналитический метод	0.1	-
119	376479.48	1322408.71	Аналитический метод	0.1	-
120	376471.58	1322391.37	Аналитический метод	0.1	-
121	376467.43	1322382.27	Аналитический метод	0.1	-
122	376465.06	1322377.07	Аналитический метод	0.1	-

2. Сведения о характерных точках границ объекта					
Обозначение характерных точек границ	Координаты, м		Метод определения координат характерной точки	Средняя квадратическая погрешность положения характерной точки (Mt), м	Описание обозначения точки на местности (при наличии)
	X	Y			
1	2	3	4	5	6
123	376447.72	1322360.18	Аналитический метод	0.1	-
124	376421.26	1322342.81	Аналитический метод	0.1	-
125	376400.94	1322334.01	Аналитический метод	0.1	-
126	376389.10	1322329.73	Аналитический метод	0.1	-
127	376368.15	1322324.89	Аналитический метод	0.1	-
128	376330.09	1322322.82	Аналитический метод	0.1	-
129	376309.93	1322323.38	Аналитический метод	0.1	-
130	376292.06	1322325.28	Аналитический метод	0.1	-
131	376271.84	1322328.84	Аналитический метод	0.1	-
132	376257.52	1322332.38	Аналитический метод	0.1	-
133	376239.72	1322331.98	Аналитический метод	0.1	-
134	376227.62	1322338.22	Аналитический метод	0.1	-
135	376221.85	1322338.88	Аналитический метод	0.1	-
136	376203.42	1322335.75	Аналитический метод	0.1	-
137	376193.22	1322336.83	Аналитический метод	0.1	-
138	376183.25	1322331.84	Аналитический метод	0.1	-
139	376170.36	1322326.32	Аналитический метод	0.1	-
140	376148.16	1322309.19	Аналитический метод	0.1	-
141	376133.94	1322297.50	Аналитический метод	0.1	-
142	376130.93	1322294.06	Аналитический метод	0.1	-
143	376129.52	1322288.17	Аналитический метод	0.1	-
144	376117.49	1322277.89	Аналитический метод	0.1	-
145	376111.26	1322267.39	Аналитический метод	0.1	-
146	376103.51	1322259.65	Аналитический метод	0.1	-
147	376096.80	1322257.59	Аналитический метод	0.1	-

2. Сведения о характерных точках границ объекта					
Обозначение характерных точек границ	Координаты, м		Метод определения координат характерной точки	Средняя квадратическая погрешность положения характерной точки (Mt), м	Описание обозначения точки на местности (при наличии)
	X	Y			
1	2	3	4	5	6
148	376089.29	1322250.70	Аналитический метод	0.1	-
149	376071.77	1322234.66	Аналитический метод	0.1	-
150	376050.54	1322209.63	Аналитический метод	0.1	-
151	376038.03	1322197.31	Аналитический метод	0.1	-
152	376024.31	1322183.80	Аналитический метод	0.1	-
153	376025.97	1322181.98	Аналитический метод	0.1	-
154	376032.89	1322187.48	Аналитический метод	0.1	-
155	376107.03	1322101.59	Аналитический метод	0.1	-
156	376111.01	1322097.07	Аналитический метод	0.1	-
157	376120.20	1322086.50	Аналитический метод	0.1	-
158	376133.38	1322071.45	Аналитический метод	0.1	-
159	376146.62	1322056.49	Аналитический метод	0.1	-
160	376159.89	1322041.53	Аналитический метод	0.1	-
161	376173.07	1322026.53	Аналитический метод	0.1	-
162	376187.16	1322012.34	Аналитический метод	0.1	-
163	376200.55	1321997.40	Аналитический метод	0.1	-
164	376213.96	1321982.60	Аналитический метод	0.1	-
165	376227.46	1321967.83	Аналитический метод	0.1	-
166	376240.91	1321953.04	Аналитический метод	0.1	-
167	376254.41	1321938.20	Аналитический метод	0.1	-
168	376267.06	1321922.73	Аналитический метод	0.1	-
169	376270.50	1321919.20	Аналитический метод	0.1	-
170	376281.00	1321908.41	Аналитический метод	0.1	-
171	376290.97	1321897.14	Аналитический метод	0.1	-
172	376294.30	1321893.35	Аналитический метод	0.1	-

2. Сведения о характерных точках границ объекта					
Обозначение характерных точек границ	Координаты, м		Метод определения координат характерной точки	Средняя квадратическая погрешность положения характерной точки (Mt), м	Описание обозначения точки на местности (при наличии)
	X	Y			
1	2	3	4	5	6
173	376306.87	1321877.80	Аналитический метод	0.1	-
174	376339.17	1321842.99	Аналитический метод	0.1	-
175	376356.02	1321854.61	Аналитический метод	0.1	-
176	376361.38	1321858.31	Аналитический метод	0.1	-
177	376383.75	1321873.75	Аналитический метод	0.1	-
178	376399.88	1321884.89	Аналитический метод	0.1	-
179	376400.66	1321885.43	Аналитический метод	0.1	-
180	376394.46	1321894.62	Аналитический метод	0.1	-
181	376392.51	1321897.51	Аналитический метод	0.1	-
182	376391.16	1321899.51	Аналитический метод	0.1	-
183	376393.37	1321902.01	Аналитический метод	0.1	-
184	376413.65	1321924.92	Аналитический метод	0.1	-
185	376421.74	1321934.06	Аналитический метод	0.1	-
186	376424.23	1321936.87	Аналитический метод	0.1	-
187	376425.02	1321936.05	Аналитический метод	0.1	-
188	376426.23	1321934.81	Аналитический метод	0.1	-
189	376426.02	1321935.14	Аналитический метод	0.1	-
190	376426.87	1321935.67	Аналитический метод	0.1	-
191	376427.40	1321934.82	Аналитический метод	0.1	-
192	376426.66	1321934.36	Аналитический метод	0.1	-
193	376427.91	1321933.07	Аналитический метод	0.1	-
194	376440.90	1321919.66	Аналитический метод	0.1	-
195	376472.10	1321956.14	Аналитический метод	0.1	-
196	376474.72	1321959.20	Аналитический метод	0.1	-
197	376475.99	1321960.68	Аналитический метод	0.1	-

2. Сведения о характерных точках границ объекта					
Обозначение характерных точек границ	Координаты, м		Метод определения координат характерной точки	Средняя квадратическая погрешность положения характерной точки (Mt), м	Описание обозначения точки на местности (при наличии)
	X	Y			
1	2	3	4	5	6
198	376498.03	1321947.75	Аналитический метод	0.1	-
199	376503.70	1321942.57	Аналитический метод	0.1	-
200	376500.76	1321939.30	Аналитический метод	0.1	-
201	376513.90	1321925.21	Аналитический метод	0.1	-
202	376524.55	1321913.79	Аналитический метод	0.1	-
203	376549.83	1321886.68	Аналитический метод	0.1	-
204	376551.11	1321884.05	Аналитический метод	0.1	-
205	376513.91	1321841.64	Аналитический метод	0.1	-
206	376538.05	1321804.91	Аналитический метод	0.1	-
207	376538.55	1321786.51	Аналитический метод	0.1	-
208	376507.29	1321757.48	Аналитический метод	0.1	-
209	376508.51	1321733.26	Аналитический метод	0.1	-
210	376508.98	1321722.86	Аналитический метод	0.1	-
211	376518.84	1321720.08	Аналитический метод	0.1	-
212	376555.65	1321709.68	Аналитический метод	0.1	-
213	376550.62	1321691.87	Аналитический метод	0.1	-
214	376549.04	1321686.26	Аналитический метод	0.1	-
215	376535.96	1321668.26	Аналитический метод	0.1	-
216	376524.85	1321653.37	Аналитический метод	0.1	-
217	376521.50	1321648.87	Аналитический метод	0.1	-
218	376546.36	1321626.18	Аналитический метод	0.1	-
219	376584.56	1321599.76	Аналитический метод	0.1	-
220	376609.81	1321587.19	Аналитический метод	0.1	-
221	376667.14	1321577.98	Аналитический метод	0.1	-
222	376710.31	1321582.07	Аналитический метод	0.1	-

2. Сведения о характерных точках границ объекта					
Обозначение характерных точек границ	Координаты, м		Метод определения координат характерной точки	Средняя квадратическая погрешность положения характерной точки (Mt), м	Описание обозначения точки на местности (при наличии)
	X	Y			
1	2	3	4	5	6
223	376745.99	1321591.56	Аналитический метод	0.1	-
224	376745.57	1321598.08	Аналитический метод	0.1	-
1	376741.55	1321660.94	Аналитический метод	0.1	-
225	376232.13	1321548.21	Аналитический метод	0.1	-
226	376253.62	1321543.84	Аналитический метод	0.1	-
227	376265.33	1321539.30	Аналитический метод	0.1	-
228	376297.82	1321532.14	Аналитический метод	0.1	-
229	376325.00	1321525.84	Аналитический метод	0.1	-
230	376326.47	1321525.50	Аналитический метод	0.1	-
231	376342.34	1321521.16	Аналитический метод	0.1	-
232	376367.56	1321591.94	Аналитический метод	0.1	-
233	376372.81	1321611.23	Аналитический метод	0.1	-
234	376380.53	1321609.14	Аналитический метод	0.1	-
235	376383.81	1321617.48	Аналитический метод	0.1	-
236	376391.19	1321631.70	Аналитический метод	0.1	-
237	376399.23	1321646.78	Аналитический метод	0.1	-
238	376404.89	1321655.50	Аналитический метод	0.1	-
239	376426.17	1321681.96	Аналитический метод	0.1	-
240	376427.03	1321683.05	Аналитический метод	0.1	-
241	376421.76	1321686.35	Аналитический метод	0.1	-
242	376420.55	1321687.55	Аналитический метод	0.1	-
243	376412.47	1321695.61	Аналитический метод	0.1	-
244	376396.51	1321713.23	Аналитический метод	0.1	-
245	376393.89	1321716.05	Аналитический метод	0.1	-
246	376380.71	1321725.60	Аналитический метод	0.1	-

2. Сведения о характерных точках границ объекта					
Обозначение характерных точек границ	Координаты, м		Метод определения координат характерной точки	Средняя квадратическая погрешность положения характерной точки (Mt), м	Описание обозначения точки на местности (при наличии)
	X	Y			
1	2	3	4	5	6
247	376366.16	1321739.70	Аналитический метод	0.1	-
248	376358.67	1321753.36	Аналитический метод	0.1	-
249	376354.06	1321758.85	Аналитический метод	0.1	-
250	376346.95	1321767.97	Аналитический метод	0.1	-
251	376341.07	1321774.37	Аналитический метод	0.1	-
252	376335.25	1321781.77	Аналитический метод	0.1	-
253	376322.64	1321795.59	Аналитический метод	0.1	-
254	376287.88	1321833.67	Аналитический метод	0.1	-
255	376274.37	1321848.41	Аналитический метод	0.1	-
256	376260.89	1321863.17	Аналитический метод	0.1	-
257	376257.48	1321866.90	Аналитический метод	0.1	-
258	376237.99	1321889.78	Аналитический метод	0.1	-
259	376234.79	1321893.65	Аналитический метод	0.1	-
260	376222.03	1321909.04	Аналитический метод	0.1	-
261	376209.00	1321924.20	Аналитический метод	0.1	-
262	376205.76	1321927.95	Аналитический метод	0.1	-
263	376195.56	1321938.91	Аналитический метод	0.1	-
264	376181.93	1321953.54	Аналитический метод	0.1	-
265	376169.30	1321966.89	Аналитический метод	0.1	-
266	376167.72	1321968.54	Аналитический метод	0.1	-
267	376150.34	1321989.03	Аналитический метод	0.1	-
268	376130.57	1322010.50	Аналитический метод	0.1	-
269	376106.21	1322035.25	Аналитический метод	0.1	-
270	376073.18	1322070.00	Аналитический метод	0.1	-
271	376050.19	1322094.00	Аналитический метод	0.1	-

2. Сведения о характерных точках границ объекта					
Обозначение характерных точек границ	Координаты, м		Метод определения координат характерной точки	Средняя квадратическая погрешность положения характерной точки (Mt), м	Описание обозначения точки на местности (при наличии)
	X	Y			
1	2	3	4	5	6
272	376036.30	1322109.27	Аналитический метод	0.1	-
273	376034.71	1322110.24	Аналитический метод	0.1	-
274	376032.84	1322110.60	Аналитический метод	0.1	-
275	376030.41	1322110.43	Аналитический метод	0.1	-
276	376026.83	1322107.33	Аналитический метод	0.1	-
277	376026.59	1322105.30	Аналитический метод	0.1	-
278	376020.50	1322101.37	Аналитический метод	0.1	-
279	375994.43	1322077.79	Аналитический метод	0.1	-
280	375991.04	1322075.12	Аналитический метод	0.1	-
281	375988.55	1322077.17	Аналитический метод	0.1	-
282	375975.55	1322090.62	Аналитический метод	0.1	-
283	375974.66	1322092.86	Аналитический метод	0.1	-
284	375976.03	1322095.64	Аналитический метод	0.1	-
285	375979.05	1322098.08	Аналитический метод	0.1	-
286	376009.51	1322125.94	Аналитический метод	0.1	-
287	376011.46	1322126.36	Аналитический метод	0.1	-
288	376013.01	1322127.34	Аналитический метод	0.1	-
289	376013.36	1322128.71	Аналитический метод	0.1	-
290	376013.50	1322131.72	Аналитический метод	0.1	-
291	376013.21	1322132.51	Аналитический метод	0.1	-
292	376006.86	1322139.27	Аналитический метод	0.1	-
293	376004.45	1322143.36	Аналитический метод	0.1	-
294	375992.98	1322155.81	Аналитический метод	0.1	-
295	375993.53	1322156.23	Аналитический метод	0.1	-
296	375992.35	1322157.55	Аналитический метод	0.1	-

2. Сведения о характерных точках границ объекта					
Обозначение характерных точек границ	Координаты, м		Метод определения координат характерной точки	Средняя квадратическая погрешность положения характерной точки (Mt), м	Описание обозначения точки на местности (при наличии)
	X	Y			
1	2	3	4	5	6
297	375977.50	1322145.42	Аналитический метод	0.1	-
298	375944.92	1322125.44	Аналитический метод	0.1	-
299	375897.53	1322101.38	Аналитический метод	0.1	-
300	375840.08	1322076.56	Аналитический метод	0.1	-
301	375820.23	1322061.59	Аналитический метод	0.1	-
302	375806.04	1322048.04	Аналитический метод	0.1	-
303	375783.46	1322021.91	Аналитический метод	0.1	-
304	375771.10	1322000.43	Аналитический метод	0.1	-
305	375768.10	1321988.64	Аналитический метод	0.1	-
306	375769.39	1321975.25	Аналитический метод	0.1	-
307	375772.41	1321962.07	Аналитический метод	0.1	-
308	375781.23	1321944.40	Аналитический метод	0.1	-
309	375793.35	1321931.35	Аналитический метод	0.1	-
310	375799.68	1321923.60	Аналитический метод	0.1	-
311	375810.50	1321916.01	Аналитический метод	0.1	-
312	375829.51	1321905.57	Аналитический метод	0.1	-
313	375837.91	1321897.83	Аналитический метод	0.1	-
314	375888.95	1321875.43	Аналитический метод	0.1	-
315	375911.61	1321865.87	Аналитический метод	0.1	-
316	375925.33	1321859.19	Аналитический метод	0.1	-
317	375942.35	1321851.84	Аналитический метод	0.1	-
318	375980.88	1321823.68	Аналитический метод	0.1	-
319	376002.39	1321806.23	Аналитический метод	0.1	-
320	376032.89	1321775.38	Аналитический метод	0.1	-
321	376055.90	1321751.96	Аналитический метод	0.1	-

2. Сведения о характерных точках границ объекта					
Обозначение характерных точек границ	Координаты, м		Метод определения координат характерной точки	Средняя квадратическая погрешность положения характерной точки (Mt), м	Описание обозначения точки на местности (при наличии)
	X	Y			
1	2	3	4	5	6
322	376064.29	1321719.34	Аналитический метод	0.1	-
323	376062.47	1321684.81	Аналитический метод	0.1	-
324	376044.47	1321654.40	Аналитический метод	0.1	-
325	376015.47	1321619.52	Аналитический метод	0.1	-
326	375999.26	1321614.70	Аналитический метод	0.1	-
327	375971.23	1321609.37	Аналитический метод	0.1	-
328	375936.38	1321593.69	Аналитический метод	0.1	-
329	375904.49	1321574.57	Аналитический метод	0.1	-
330	375882.65	1321566.07	Аналитический метод	0.1	-
331	375785.71	1321543.94	Аналитический метод	0.1	-
332	375750.49	1321532.43	Аналитический метод	0.1	-
333	375689.93	1321510.78	Аналитический метод	0.1	-
334	375630.66	1321476.20	Аналитический метод	0.1	-
335	375571.37	1321417.87	Аналитический метод	0.1	-
336	375540.79	1321383.57	Аналитический метод	0.1	-
337	375504.77	1321329.91	Аналитический метод	0.1	-
338	375485.48	1321297.99	Аналитический метод	0.1	-
339	375474.68	1321272.58	Аналитический метод	0.1	-
340	375469.11	1321252.35	Аналитический метод	0.1	-
341	375469.11	1321232.50	Аналитический метод	0.1	-
342	375474.42	1321216.82	Аналитический метод	0.1	-
343	375484.72	1321202.64	Аналитический метод	0.1	-
344	375494.88	1321192.22	Аналитический метод	0.1	-
345	375510.86	1321183.49	Аналитический метод	0.1	-
346	375521.40	1321178.62	Аналитический метод	0.1	-

2. Сведения о характерных точках границ объекта					
Обозначение характерных точек границ	Координаты, м		Метод определения координат характерной точки	Средняя квадратическая погрешность положения характерной точки (Mt), м	Описание обозначения точки на местности (при наличии)
	X	Y			
1	2	3	4	5	6
347	375544.22	1321174.92	Аналитический метод	0.1	-
348	375571.45	1321171.99	Аналитический метод	0.1	-
349	375596.16	1321172.34	Аналитический метод	0.1	-
350	375619.45	1321172.96	Аналитический метод	0.1	-
351	375662.91	1321185.26	Аналитический метод	0.1	-
352	375688.31	1321185.26	Аналитический метод	0.1	-
353	375710.36	1321184.02	Аналитический метод	0.1	-
354	375738.86	1321174.69	Аналитический метод	0.1	-
355	375762.55	1321162.42	Аналитический метод	0.1	-
356	375797.39	1321132.61	Аналитический метод	0.1	-
357	375828.68	1321092.12	Аналитический метод	0.1	-
358	375847.13	1321065.15	Аналитический метод	0.1	-
359	375865.33	1321039.00	Аналитический метод	0.1	-
360	375869.11	1321028.82	Аналитический метод	0.1	-
361	375878.93	1321002.01	Аналитический метод	0.1	-
362	375883.87	1320986.83	Аналитический метод	0.1	-
363	375885.76	1320981.01	Аналитический метод	0.1	-
364	375880.51	1320947.70	Аналитический метод	0.1	-
365	375870.40	1320920.65	Аналитический метод	0.1	-
366	375853.58	1320892.99	Аналитический метод	0.1	-
367	375830.77	1320869.40	Аналитический метод	0.1	-
368	375800.45	1320845.90	Аналитический метод	0.1	-
369	375753.07	1320819.87	Аналитический метод	0.1	-
370	375731.88	1320808.92	Аналитический метод	0.1	-
371	375704.01	1320794.54	Аналитический метод	0.1	-

2. Сведения о характерных точках границ объекта					
Обозначение характерных точек границ	Координаты, м		Метод определения координат характерной точки	Средняя квадратическая погрешность положения характерной точки (Mt), м	Описание обозначения точки на местности (при наличии)
	X	Y			
1	2	3	4	5	6
372	375694.04	1320779.40	Аналитический метод	0.1	-
373	375679.12	1320768.69	Аналитический метод	0.1	-
374	375673.97	1320757.99	Аналитический метод	0.1	-
375	375673.04	1320751.00	Аналитический метод	0.1	-
376	375673.56	1320751.07	Аналитический метод	0.1	-
377	375673.71	1320750.08	Аналитический метод	0.1	-
378	375672.90	1320749.97	Аналитический метод	0.1	-
379	375671.91	1320742.56	Аналитический метод	0.1	-
380	375675.67	1320706.95	Аналитический метод	0.1	-
381	375682.84	1320682.90	Аналитический метод	0.1	-
382	375697.23	1320639.72	Аналитический метод	0.1	-
383	375999.19	1320787.41	Аналитический метод	0.1	-
384	376004.68	1320789.74	Аналитический метод	0.1	-
385	376005.25	1320793.55	Аналитический метод	0.1	-
386	375989.08	1320821.97	Аналитический метод	0.1	-
387	375989.21	1320840.10	Аналитический метод	0.1	-
388	375994.22	1320887.56	Аналитический метод	0.1	-
389	375997.99	1320923.34	Аналитический метод	0.1	-
390	376005.16	1320959.20	Аналитический метод	0.1	-
391	376006.11	1320997.10	Аналитический метод	0.1	-
392	376007.06	1321035.74	Аналитический метод	0.1	-
393	376007.24	1321043.11	Аналитический метод	0.1	-
394	376015.94	1321062.60	Аналитический метод	0.1	-
395	376033.92	1321074.98	Аналитический метод	0.1	-
396	376068.62	1321098.90	Аналитический метод	0.1	-

2. Сведения о характерных точках границ объекта					
Обозначение характерных точек границ	Координаты, м		Метод определения координат характерной точки	Средняя квадратическая погрешность положения характерной точки (Mt), м	Описание обозначения точки на местности (при наличии)
	X	Y			
1	2	3	4	5	6
397	376110.09	1321130.92	Аналитический метод	0.1	-
398	376124.17	1321146.40	Аналитический метод	0.1	-
399	376163.42	1321189.46	Аналитический метод	0.1	-
400	376184.52	1321217.79	Аналитический метод	0.1	-
401	376204.55	1321245.88	Аналитический метод	0.1	-
402	376210.43	1321278.69	Аналитический метод	0.1	-
403	376215.30	1321315.23	Аналитический метод	0.1	-
404	376211.90	1321350.80	Аналитический метод	0.1	-
405	376209.06	1321349.93	Аналитический метод	0.1	-
406	376208.79	1321350.72	Аналитический метод	0.1	-
407	376211.83	1321351.63	Аналитический метод	0.1	-
408	376211.72	1321352.89	Аналитический метод	0.1	-
409	376204.26	1321371.65	Аналитический метод	0.1	-
410	376198.33	1321408.47	Аналитический метод	0.1	-
411	376166.30	1321457.83	Аналитический метод	0.1	-
412	376170.45	1321474.71	Аналитический метод	0.1	-
413	376195.69	1321500.17	Аналитический метод	0.1	-
414	376216.90	1321528.13	Аналитический метод	0.1	-
415	376228.99	1321549.96	Аналитический метод	0.1	-
225	376232.13	1321548.21	Аналитический метод	0.1	-
3. Сведения о характерных точках части (частей) границы объекта					
Обозначение характерных точек части границы	Координаты, м		Метод определения координат характерной точки	Средняя квадратическая погрешность положения характерной точки (Mt), м	Описание обозначения точки на местности (при наличии)
	X	Y			
1	2	3	4	5	6
-	-	-	-	-	-





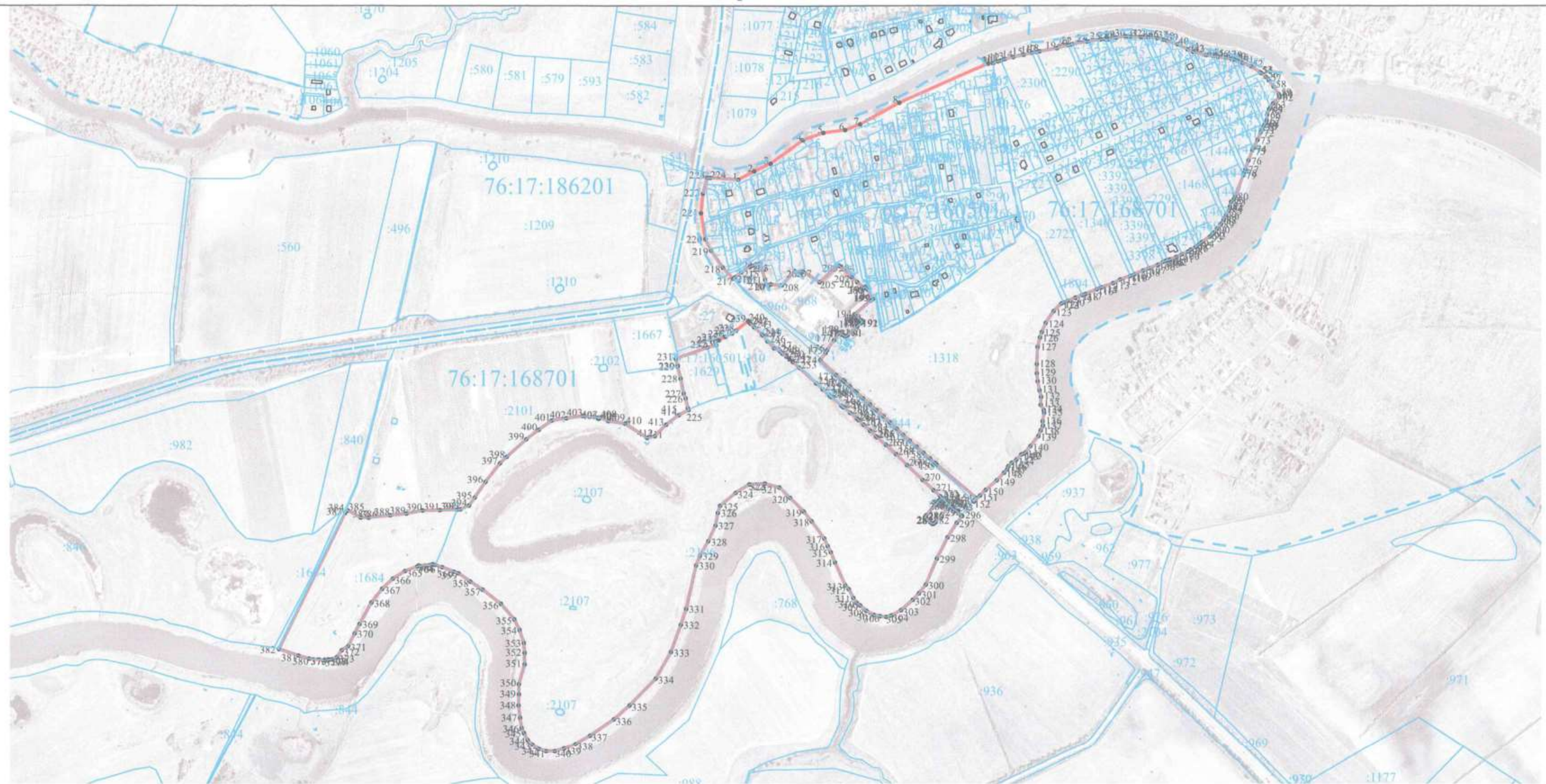

Раздел 4

План границ объекта



Масштаб 1 : 10000

условные обозначения:

	граница кадастрового квартала
	Вновь образованная часть границы населенного пункта
	характерная точка границ объекта
	границы земельных участков
	номер кадастрового квартала
	кадастровые номера земельных участков
Подпись  Иванов П.Ю.	Дата «07» <u>Апреля</u> 2022 г.
Место для оттиска печати (при наличии) лица, составившего описание местоположения границ объекта	



**Текстовое описание местоположения границ
населенных пунктов, территориальных зон, особо охраняемых природных
территорий, зон с особыми условиями использования территорий**

Прохождение границы		Описание прохождения границы
от точки	до точки	
1	2	3
1	2	По берегу реки Пахма
2	3	По берегу реки Пахма
3	4	По берегу реки Пахма
4	5	По берегу реки Пахма
5	6	По берегу реки Пахма
6	7	По берегу реки Пахма
7	8	По берегу реки Пахма
8	9	По берегу реки Пахма
9	10	По берегу реки Пахма
10	11	По берегу реки Пахма
11	12	По берегу реки Пахма
12	13	По берегу реки Пахма
13	14	По берегу реки Пахма
14	15	По берегу реки Пахма
15	16	По берегу реки Пахма
16	17	По берегу реки Пахма
17	18	По берегу реки Пахма
18	19	По берегу реки Пахма
19	20	По берегу реки Пахма
20	21	По берегу реки Пахма
21	22	По берегу реки Пахма
22	23	По берегу реки Пахма
23	24	По берегу реки Пахма
24	25	По берегу реки Пахма
25	26	По берегу реки Пахма
26	27	По берегу реки Пахма
27	28	По берегу реки Пахма
28	29	По берегу реки Пахма
29	30	По берегу реки Пахма
30	31	По берегу реки Пахма
31	32	По берегу реки Пахма
32	33	По берегу реки Пахма
33	34	По берегу реки Пахма
34	35	По берегу реки Пахма
35	36	По берегу реки Пахма
36	37	По берегу реки Пахма

**Текстовое описание местоположения границ
населенных пунктов, территориальных зон, особо охраняемых природных
территорий, зон с особыми условиями использования территорий**

Прохождение границы		Описание прохождения границы
от точки	до точки	
1	2	3
37	38	По берегу реки Пахма
38	39	По берегу реки Пахма
39	40	По берегу реки Пахма
40	41	По берегу реки Пахма
41	42	По берегу реки Пахма
42	43	По берегу реки Пахма
43	44	По берегу реки Пахма
44	45	По берегу реки Пахма
45	46	По берегу реки Пахма
46	47	По берегу реки Пахма
47	48	По берегу реки Пахма
48	49	По берегу реки Пахма
49	50	По берегу реки Пахма
50	51	По берегу реки Пахма
51	52	По берегу реки Пахма
52	53	По берегу реки Пахма
53	54	По берегу реки Пахма
54	55	По берегу реки Пахма
55	56	По берегу реки Пахма
56	57	По берегу реки Пахма
57	58	По берегу реки Пахма
58	59	По берегу реки Пахма
59	60	По берегу реки Пахма
60	61	По берегу реки Пахма
61	62	По берегу реки Пахма
62	63	По берегу реки Пахма
63	64	По берегу реки Которосль
64	65	По берегу реки Которосль
65	66	По берегу реки Которосль
66	67	По берегу реки Которосль
67	68	По берегу реки Которосль
68	69	По берегу реки Которосль
69	70	По берегу реки Которосль
70	71	По берегу реки Которосль
71	72	По берегу реки Которосль
72	73	По берегу реки Которосль

**Текстовое описание местоположения границ
населенных пунктов, территориальных зон, особо охраняемых природных
территорий, зон с особыми условиями использования территорий**

Прохождение границы		Описание прохождения границы
от точки	до точки	
1	2	3
73	74	По берегу реки Которосль
74	75	По берегу реки Которосль
75	76	По берегу реки Которосль
76	77	По берегу реки Которосль
77	78	По берегу реки Которосль
78	79	По берегу реки Которосль
79	80	По берегу реки Которосль
80	81	По берегу реки Которосль
81	82	По берегу реки Которосль
82	83	По берегу реки Которосль
83	84	По берегу реки Которосль
84	85	По берегу реки Которосль
85	86	По берегу реки Которосль
86	87	По берегу реки Которосль
87	88	По берегу реки Которосль
88	89	По берегу реки Которосль
89	90	По берегу реки Которосль
90	91	По берегу реки Которосль
91	92	По берегу реки Которосль
92	93	По берегу реки Которосль
93	94	По берегу реки Которосль
94	95	По берегу реки Которосль
95	96	По берегу реки Которосль
96	97	По берегу реки Которосль
97	98	По берегу реки Которосль
98	99	По берегу реки Которосль
99	100	По берегу реки Которосль
100	101	По берегу реки Которосль
101	102	По берегу реки Которосль
102	103	По берегу реки Которосль
103	104	По берегу реки Которосль
104	105	По берегу реки Которосль
105	106	По берегу реки Которосль
106	107	По берегу реки Которосль
107	108	По берегу реки Которосль
108	109	По берегу реки Которосль

**Текстовое описание местоположения границ
населенных пунктов, территориальных зон, особо охраняемых природных
территорий, зон с особыми условиями использования территорий**

Прохождение границы		Описание прохождения границы
от точки	до точки	
1	2	3
109	110	По берегу реки Которосль
110	111	По берегу реки Которосль
111	112	По берегу реки Которосль
112	113	По берегу реки Которосль
113	114	По берегу реки Которосль
114	115	По берегу реки Которосль
115	116	По берегу реки Которосль
116	117	По берегу реки Которосль
117	118	По берегу реки Которосль
118	119	По берегу реки Которосль
119	120	По берегу реки Которосль
120	121	По берегу реки Которосль
121	122	По берегу реки Которосль
122	123	По берегу реки Которосль
123	124	По берегу реки Которосль
124	125	По берегу реки Которосль
125	126	По берегу реки Которосль
126	127	По берегу реки Которосль
127	128	По берегу реки Которосль
128	129	По берегу реки Которосль
129	130	По берегу реки Которосль
130	131	По берегу реки Которосль
131	132	По берегу реки Которосль
132	133	По берегу реки Которосль
133	134	По берегу реки Которосль
134	135	По берегу реки Которосль
135	136	По берегу реки Которосль
136	137	По берегу реки Которосль
137	138	По берегу реки Которосль
138	139	По берегу реки Которосль
139	140	По берегу реки Которосль
140	141	По берегу реки Которосль
141	142	По берегу реки Которосль
142	143	По берегу реки Которосль
143	144	По берегу реки Которосль
144	145	По берегу реки Которосль

**Текстовое описание местоположения границ
населенных пунктов, территориальных зон, особо охраняемых природных
территорий, зон с особыми условиями использования территорий**

Прохождение границы		Описание прохождения границы
от точки	до точки	
1	2	3
145	146	По берегу реки Которосль
146	147	По берегу реки Которосль
147	148	По берегу реки Которосль
148	149	По берегу реки Которосль
149	150	По берегу реки Которосль
150	151	По берегу реки Которосль
151	152	По берегу реки Которосль
152	153	По луговой растительности
153	154	По границе земельного участка сельскохозяйственного назначения
154	155	По границе земельного участка сельскохозяйственного назначения
155	156	По границе земельного участка сельскохозяйственного назначения
156	157	По границе земельного участка сельскохозяйственного назначения
157	158	По границе земельного участка сельскохозяйственного назначения
158	159	По границе земельного участка сельскохозяйственного назначения
159	160	По границе земельного участка сельскохозяйственного назначения
160	161	По границе земельного участка сельскохозяйственного назначения
161	162	По границе земельного участка сельскохозяйственного назначения
162	163	По границе земельного участка сельскохозяйственного назначения
163	164	По границе земельного участка сельскохозяйственного назначения
164	165	По границе земельного участка сельскохозяйственного назначения
165	166	По границе земельного участка сельскохозяйственного назначения
166	167	По границе земельного участка сельскохозяйственного назначения
167	168	По границе земельного участка сельскохозяйственного назначения
168	169	По границе земельного участка сельскохозяйственного назначения
169	170	По границе земельного участка сельскохозяйственного назначения
170	171	По границе земельного участка сельскохозяйственного назначения
171	172	По границе земельного участка сельскохозяйственного назначения
172	173	По границе земельного участка сельскохозяйственного назначения
173	174	По границе земельного участка сельскохозяйственного назначения
174	175	По луговой растительности
175	176	По границе земельного участка сельскохозяйственного назначения
176	177	По границе земельного участка сельскохозяйственного назначения
177	178	По границе земельного участка сельскохозяйственного назначения
178	179	По границе земельного участка сельскохозяйственного назначения
179	180	По границе земельного участка сельскохозяйственного назначения
180	181	По границе земельного участка сельскохозяйственного назначения

**Текстовое описание местоположения границ
населенных пунктов, территориальных зон, особо охраняемых природных
территорий, зон с особыми условиями использования территорий**

Прохождение границы		Описание прохождения границы
от точки	до точки	
1	2	3
217	218	По границе земельного участка сельскохозяйственного назначения
218	219	По границе земельного участка сельскохозяйственного назначения
219	220	По границе земельного участка сельскохозяйственного назначения
220	221	По границе земельного участка сельскохозяйственного назначения
221	222	По границе земельного участка сельскохозяйственного назначения
222	223	По границе земельного участка сельскохозяйственного назначения
223	224	По берегу реки Пахма
224	1	По берегу реки Пахма
225	226	По границе земельного участка сельскохозяйственного назначения
226	227	По границе земельного участка сельскохозяйственного назначения
227	228	По границе земельного участка сельскохозяйственного назначения
228	229	По границе земельного участка сельскохозяйственного назначения
229	230	По границе земельного участка сельскохозяйственного назначения
230	231	По границе земельного участка сельскохозяйственного назначения
231	232	По древесно-кустарниковой растительности
232	233	По древесно-кустарниковой растительности
233	234	По древесно-кустарниковой растительности
234	235	По древесно-кустарниковой растительности
235	236	По древесно-кустарниковой растительности
236	237	По древесно-кустарниковой растительности
237	238	По древесно-кустарниковой растительности
238	239	По древесно-кустарниковой растительности
239	240	По границе земельного участка для размещения и эксплуатации Юго-Западной окружной дороги
240	241	По границе земельного участка для размещения и эксплуатации Юго-Западной окружной дороги
241	242	По границе земельного участка для размещения и эксплуатации Юго-Западной окружной дороги
242	243	По границе земельного участка сельскохозяйственного назначения
243	244	По границе земельного участка сельскохозяйственного назначения
244	245	По границе земельного участка сельскохозяйственного назначения
245	246	По границе земельного участка сельскохозяйственного назначения
246	247	По границе земельного участка сельскохозяйственного назначения
247	248	По границе земельного участка сельскохозяйственного назначения
248	249	По границе земельного участка сельскохозяйственного назначения
249	250	По границе земельного участка сельскохозяйственного назначения
250	251	По границе земельного участка для размещения и эксплуатации Юго-Западной окружной дороги

**Текстовое описание местоположения границ
населенных пунктов, территориальных зон, особо охраняемых природных
территорий, зон с особыми условиями использования территорий**

Прохождение границы		Описание прохождения границы
от точки	до точки	
1	2	3
251	252	По границе земельного участка для размещения и эксплуатации Юго-Западной окружной дороги
252	253	По границе земельного участка для размещения и эксплуатации Юго-Западной окружной дороги
253	254	По границе земельного участка для размещения и эксплуатации Юго-Западной окружной дороги
254	255	По границе земельного участка для размещения и эксплуатации Юго-Западной окружной дороги
255	256	По границе земельного участка для размещения и эксплуатации Юго-Западной окружной дороги
256	257	По границе земельного участка для размещения и эксплуатации Юго-Западной окружной дороги
257	258	По границе земельного участка для размещения и эксплуатации Юго-Западной окружной дороги
258	259	По границе земельного участка для размещения и эксплуатации Юго-Западной окружной дороги
259	260	По границе земельного участка для размещения и эксплуатации Юго-Западной окружной дороги
260	261	По границе земельного участка для размещения и эксплуатации Юго-Западной окружной дороги
261	262	По границе земельного участка для размещения и эксплуатации Юго-Западной окружной дороги
262	263	По границе земельного участка для размещения и эксплуатации Юго-Западной окружной дороги
263	264	По границе земельного участка для размещения и эксплуатации Юго-Западной окружной дороги
264	265	По границе земельного участка для размещения и эксплуатации Юго-Западной окружной дороги
265	266	По границе земельного участка для размещения и эксплуатации Юго-Западной окружной дороги
266	267	По границе земельного участка для размещения и эксплуатации Юго-Западной окружной дороги
267	268	По границе земельного участка для размещения и эксплуатации Юго-Западной окружной дороги
268	269	По границе земельного участка для размещения и эксплуатации Юго-Западной окружной дороги
269	270	По границе земельного участка для размещения и эксплуатации Юго-Западной окружной дороги
270	271	По границе земельного участка для размещения и эксплуатации Юго-Западной окружной дороги
271	272	По границе земельного участка для размещения и эксплуатации Юго-Западной окружной дороги
272	273	По границе земельного участка сельскохозяйственного назначения
273	274	По границе земельного участка сельскохозяйственного назначения
274	275	По границе земельного участка сельскохозяйственного назначения
275	276	По границе земельного участка сельскохозяйственного назначения
276	277	По границе земельного участка сельскохозяйственного назначения

**Текстовое описание местоположения границ
населенных пунктов, территориальных зон, особо охраняемых природных
территорий, зон с особыми условиями использования территорий**

Прохождение границы		Описание прохождения границы
от точки	до точки	
1	2	3
277	278	По границе земельного участка сельскохозяйственного назначения
278	279	По границе земельного участка сельскохозяйственного назначения
279	280	По границе земельного участка сельскохозяйственного назначения
280	281	По границе земельного участка сельскохозяйственного назначения
281	282	По границе земельного участка сельскохозяйственного назначения
282	283	По границе земельного участка сельскохозяйственного назначения
283	284	По границе земельного участка сельскохозяйственного назначения
284	285	По границе земельного участка сельскохозяйственного назначения
285	286	По границе земельного участка сельскохозяйственного назначения
286	287	По границе земельного участка сельскохозяйственного назначения
287	288	По границе земельного участка сельскохозяйственного назначения
288	289	По границе земельного участка сельскохозяйственного назначения
289	290	По границе земельного участка сельскохозяйственного назначения
290	291	По границе земельного участка сельскохозяйственного назначения
291	292	По границе земельного участка сельскохозяйственного назначения
292	293	По границе земельного участка сельскохозяйственного назначения
293	294	По границе земельного участка сельскохозяйственного назначения
294	295	По границе земельного участка сельскохозяйственного назначения
295	296	по берегу реки Которосль
296	297	по берегу реки Которосль
297	298	по берегу реки Которосль
298	299	по берегу реки Которосль
299	300	по берегу реки Которосль
300	301	по берегу реки Которосль
301	302	по берегу реки Которосль
302	303	по берегу реки Которосль
303	304	по берегу реки Которосль
304	305	по берегу реки Которосль
305	306	по берегу реки Которосль
306	307	по берегу реки Которосль
307	308	по берегу реки Которосль
308	309	по берегу реки Которосль
309	310	по берегу реки Которосль
310	311	по берегу реки Которосль
311	312	по берегу реки Которосль
312	313	по берегу реки Которосль

**Текстовое описание местоположения границ
населенных пунктов, территориальных зон, особо охраняемых природных
территорий, зон с особыми условиями использования территорий**

Прохождение границы		Описание прохождения границы
от точки	до точки	
1	2	3
313	314	по берегу реки Которосль
314	315	по берегу реки Которосль
315	316	по берегу реки Которосль
316	317	по берегу реки Которосль
317	318	по берегу реки Которосль
318	319	по берегу реки Которосль
319	320	по берегу реки Которосль
320	321	по берегу реки Которосль
321	322	по берегу реки Которосль
322	323	по берегу реки Которосль
323	324	по берегу реки Которосль
324	325	по берегу реки Которосль
325	326	по берегу реки Которосль
326	327	по берегу реки Которосль
327	328	по берегу реки Которосль
328	329	по берегу реки Которосль
329	330	по берегу реки Которосль
330	331	по берегу реки Которосль
331	332	по берегу реки Которосль
332	333	по берегу реки Которосль
333	334	по берегу реки Которосль
334	335	по берегу реки Которосль
335	336	по берегу реки Которосль
336	337	по берегу реки Которосль
337	338	по берегу реки Которосль
338	339	по берегу реки Которосль
339	340	по берегу реки Которосль
340	341	по берегу реки Которосль
341	342	по берегу реки Которосль
342	343	по берегу реки Которосль
343	344	по берегу реки Которосль
344	345	по берегу реки Которосль
345	346	по берегу реки Которосль
346	347	по берегу реки Которосль
347	348	по берегу реки Которосль
348	349	по берегу реки Которосль

**Текстовое описание местоположения границ
населенных пунктов, территориальных зон, особо охраняемых природных
территорий, зон с особыми условиями использования территорий**

Прохождение границы		Описание прохождения границы
от точки	до точки	
1	2	3
349	350	по берегу реки Которосль
350	351	по берегу реки Которосль
351	352	по берегу реки Которосль
352	353	по берегу реки Которосль
353	354	по берегу реки Которосль
354	355	по берегу реки Которосль
355	356	по берегу реки Которосль
356	357	по берегу реки Которосль
357	358	по берегу реки Которосль
358	359	по берегу реки Которосль
359	360	по берегу реки Которосль
360	361	по берегу реки Которосль
361	362	по берегу реки Которосль
362	363	по берегу реки Которосль
363	364	по берегу реки Которосль
364	365	по берегу реки Которосль
365	366	по берегу реки Которосль
366	367	по берегу реки Которосль
367	368	по берегу реки Которосль
368	369	по берегу реки Которосль
369	370	по берегу реки Которосль
370	371	по берегу реки Которосль
371	372	по берегу реки Которосль
372	373	по берегу реки Которосль
373	374	по берегу реки Которосль
374	375	по берегу реки Которосль
375	376	по берегу реки Которосль
376	377	по берегу реки Которосль
377	378	по берегу реки Которосль
378	379	по берегу реки Которосль
379	380	по берегу реки Которосль
380	381	по берегу реки Которосль
381	382	по берегу реки Которосль
382	383	По луговой растительности
383	384	По луговой растительности
384	385	По границе земельного участка сельскохозяйственного назначения

