

ОПИСАНИЕ МЕСТОПОЛОЖЕНИЯ ГРАНИЦ

Российская Федерация, Ярославская область, Ярославский муниципальный район, Ивняковское сельское поселение, село Сарафоново

(наименование объекта, местоположение границ которого описано (далее - объект))

Раздел 1

Сведения об объекте

№ п/п	Характеристики объекта	Описание характеристик
1	2	3
1.	Местоположение объекта	Ярославская область, район Ярославский, сельское поселение Ивняковское, село Сарафоново
2.	Площадь объекта +/- величина погрешности определения площади (P +/- Дельта P)	1549100 +/- 436 м ²
3.	Иные характеристики объекта	-

Раздел 2

Сведения о местоположении границ объекта

1. Система координат МСК-76

2. Сведения о характерных точках границ объекта

Обозначение характерных точек границ	Координаты, м		Метод определения координат характерной точки	Средняя квадратическая погрешность положения характерной точки (Mt), м	Описание обозначения точки на местности (при наличии)
	X	Y			
1	2	3	4	5	6
1	380257.97	1317588.96	Аналитический метод	0.10	-
2	380273.52	1317607.24	Аналитический метод	0.10	-
3	380302.79	1317582.08	Аналитический метод	0.10	-
4	380368.51	1317573.43	Аналитический метод	0.10	-
5	380326.69	1317609.38	Аналитический метод	0.10	-
6	380297.42	1317634.53	Аналитический метод	0.10	-
7	380267.10	1317660.59	Аналитический метод	0.10	-
8	380236.77	1317686.66	Аналитический метод	0.10	-
9	380201.23	1317717.20	Аналитический метод	0.10	-
10	380177.34	1317689.91	Аналитический метод	0.10	-
11	380153.13	1317659.27	Аналитический метод	0.10	-
12	380116.30	1317606.09	Аналитический метод	0.10	-
13	380147.39	1317603.61	Аналитический метод	0.10	-
14	380164.75	1317602.22	Аналитический метод	0.10	-
15	380201.25	1317597.81	Аналитический метод	0.10	-
16	380225.68	1317594.78	Аналитический метод	0.10	-
1	380257.97	1317588.96	Аналитический метод	0.10	-
17	380091.80	1317607.66	Аналитический метод	0.10	-
18	380113.38	1317639.56	Аналитический метод	0.10	-
19	380156.54	1317708.16	Аналитический метод	0.10	-
20	380178.13	1317727.01	Аналитический метод	0.10	-
21	380169.93	1317739.74	Аналитический метод	0.10	-

2. Сведения о характерных точках границ объекта					
Обозначение характерных точек границ	Координаты, м		Метод определения координат характерной точки	Средняя квадратическая погрешность положения характерной точки (Mt), м	Описание обозначения точки на местности (при наличии)
	X	Y			
1	2	3	4	5	6
22	380145.25	1317777.98	Аналитический метод	0.10	-
23	380140.53	1317785.30	Аналитический метод	0.10	-
24	380126.61	1317796.22	Аналитический метод	0.10	-
25	380107.29	1317811.38	Аналитический метод	0.10	-
26	380103.06	1317814.70	Аналитический метод	0.10	-
27	380074.34	1317826.91	Аналитический метод	0.10	-
28	380045.17	1317839.31	Аналитический метод	0.10	-
29	380041.53	1317840.86	Аналитический метод	0.10	-
30	380028.70	1317843.43	Аналитический метод	0.10	-
31	380020.41	1317845.09	Аналитический метод	0.10	-
32	380007.69	1317851.85	Аналитический метод	0.10	-
33	379988.36	1317853.93	Аналитический метод	0.10	-
34	379977.18	1317841.51	Аналитический метод	0.10	-
35	379960.21	1317822.66	Аналитический метод	0.10	-
36	379948.12	1317809.23	Аналитический метод	0.10	-
37	379942.43	1317802.91	Аналитический метод	0.10	-
38	379939.98	1317800.19	Аналитический метод	0.10	-
39	379928.20	1317790.79	Аналитический метод	0.10	-
40	379922.74	1317786.43	Аналитический метод	0.10	-
41	379916.99	1317781.84	Аналитический метод	0.10	-
42	379906.11	1317767.96	Аналитический метод	0.10	-
43	379890.37	1317747.88	Аналитический метод	0.10	-
44	379870.01	1317721.91	Аналитический метод	0.10	-
45	379856.11	1317698.26	Аналитический метод	0.10	-
46	379855.20	1317696.18	Аналитический метод	0.10	-
47	379846.40	1317676.08	Аналитический метод	0.10	-

2. Сведения о характерных точках границ объекта					
Обозначение характерных точек границ	Координаты, м		Метод определения координат характерной точки	Средняя квадратическая погрешность положения характерной точки (Mt), м	Описание обозначения точки на местности (при наличии)
	X	Y			
1	2	3	4	5	6
48	379845.64	1317671.19	Аналитический метод	0.10	-
49	379843.01	1317654.29	Аналитический метод	0.10	-
50	379843.51	1317642.96	Аналитический метод	0.10	-
51	379867.51	1317632.05	Аналитический метод	0.10	-
52	379890.90	1317621.40	Аналитический метод	0.10	-
53	379905.38	1317650.47	Аналитический метод	0.10	-
54	379934.10	1317641.05	Аналитический метод	0.10	-
55	379948.15	1317636.44	Аналитический метод	0.10	-
56	379955.02	1317643.26	Аналитический метод	0.10	-
57	379975.39	1317663.44	Аналитический метод	0.10	-
58	380078.11	1317614.22	Аналитический метод	0.10	-
17	380091.80	1317607.66	Аналитический метод	0.10	-
59	379308.53	1316529.73	Аналитический метод	0.10	-
60	379312.27	1316613.14	Аналитический метод	0.10	-
61	379313.56	1316641.92	Аналитический метод	0.10	-
62	379314.71	1316667.52	Аналитический метод	0.10	-
63	379315.85	1316693.12	Аналитический метод	0.10	-
64	379317.00	1316718.71	Аналитический метод	0.10	-
65	379318.15	1316744.31	Аналитический метод	0.10	-
66	379322.74	1316846.71	Аналитический метод	0.10	-
67	379323.31	1316859.50	Аналитический метод	0.10	-
68	379323.89	1316872.31	Аналитический метод	0.10	-
69	379330.09	1317010.59	Аналитический метод	0.10	-
70	379475.03	1317052.63	Аналитический метод	0.10	-
71	379464.31	1317101.58	Аналитический метод	0.10	-
72	379460.88	1317117.24	Аналитический метод	0.10	-

2. Сведения о характерных точках границ объекта					
Обозначение характерных точек границ	Координаты, м		Метод определения координат характерной точки	Средняя квадратическая погрешность положения характерной точки (Mt), м	Описание обозначения точки на местности (при наличии)
	X	Y			
1	2	3	4	5	6
73	379451.49	1317160.08	Аналитический метод	0.10	-
74	379450.51	1317164.57	Аналитический метод	0.10	-
75	379450.28	1317222.06	Аналитический метод	0.10	-
76	379432.10	1317285.91	Аналитический метод	0.10	-
77	379384.43	1317263.56	Аналитический метод	0.10	-
78	379372.61	1317258.02	Аналитический метод	0.10	-
79	379368.86	1317262.51	Аналитический метод	0.10	-
80	379340.23	1317282.21	Аналитический метод	0.10	-
81	379301.27	1317305.45	Аналитический метод	0.10	-
82	379285.60	1317314.79	Аналитический метод	0.10	-
83	379254.45	1317333.38	Аналитический метод	0.10	-
84	379247.80	1317336.47	Аналитический метод	0.10	-
85	379248.01	1317352.23	Аналитический метод	0.10	-
86	379275.52	1317366.62	Аналитический метод	0.10	-
87	379274.03	1317375.89	Аналитический метод	0.10	-
88	379277.38	1317384.20	Аналитический метод	0.10	-
89	379278.85	1317386.45	Аналитический метод	0.10	-
90	379284.33	1317398.42	Аналитический метод	0.10	-
91	379327.27	1317402.37	Аналитический метод	0.10	-
92	379420.86	1317409.98	Аналитический метод	0.10	-
93	379482.56	1317400.41	Аналитический метод	0.10	-
94	379477.87	1317460.08	Аналитический метод	0.10	-
95	379492.92	1317454.54	Аналитический метод	0.10	-
96	379502.32	1317450.58	Аналитический метод	0.10	-
97	379510.25	1317450.06	Аналитический метод	0.10	-
98	379517.24	1317450.27	Аналитический метод	0.10	-

2. Сведения о характерных точках границ объекта					
Обозначение характерных точек границ	Координаты, м		Метод определения координат характерной точки	Средняя квадратическая погрешность положения характерной точки (Mt), м	Описание обозначения точки на местности (при наличии)
	X	Y			
1	2	3	4	5	6
99	379524.13	1317451.51	Аналитический метод	0.10	-
100	379530.98	1317454.33	Аналитический метод	0.10	-
101	379539.76	1317459.45	Аналитический метод	0.10	-
102	379551.44	1317467.59	Аналитический метод	0.10	-
103	379582.02	1317496.80	Аналитический метод	0.10	-
104	379615.20	1317522.59	Аналитический метод	0.10	-
105	379621.99	1317527.28	Аналитический метод	0.10	-
106	379628.55	1317530.92	Аналитический метод	0.10	-
107	379633.17	1317532.89	Аналитический метод	0.10	-
108	379637.85	1317533.63	Аналитический метод	0.10	-
109	379641.62	1317532.59	Аналитический метод	0.10	-
110	379644.74	1317530.40	Аналитический метод	0.10	-
111	379646.93	1317527.47	Аналитический метод	0.10	-
112	379648.19	1317523.72	Аналитический метод	0.10	-
113	379649.22	1317520.06	Аналитический метод	0.10	-
114	379649.54	1317516.42	Аналитический метод	0.10	-
115	379649.12	1317512.67	Аналитический метод	0.10	-
116	379645.06	1317506.40	Аналитический метод	0.10	-
117	379640.68	1317500.76	Аналитический метод	0.10	-
118	379639.62	1317496.59	Аналитический метод	0.10	-
119	379640.46	1317490.74	Аналитический метод	0.10	-
120	379641.42	1317485.44	Аналитический метод	0.10	-
121	379647.67	1317476.24	Аналитический метод	0.10	-
122	379653.70	1317467.59	Аналитический метод	0.10	-
123	379659.76	1317459.76	Аналитический метод	0.10	-
124	379666.96	1317453.61	Аналитический метод	0.10	-

2. Сведения о характерных точках границ объекта					
Обозначение характерных точек границ	Координаты, м		Метод определения координат характерной точки	Средняя квадратическая погрешность положения характерной точки (Mt), м	Описание обозначения точки на местности (при наличии)
	X	Y			
1	2	3	4	5	6
125	379673.85	1317450.27	Аналитический метод	0.10	-
126	379681.46	1317448.61	Аналитический метод	0.10	-
127	379687.63	1317448.51	Аналитический метод	0.10	-
128	379693.04	1317449.53	Аналитический метод	0.10	-
129	379698.68	1317451.20	Аналитический метод	0.10	-
130	379703.69	1317454.02	Аналитический метод	0.10	-
131	379707.87	1317458.19	Аналитический метод	0.10	-
132	379713.18	1317468.73	Аналитический метод	0.10	-
133	379717.47	1317476.87	Аналитический метод	0.10	-
134	379721.64	1317481.26	Аналитический метод	0.10	-
135	379728.42	1317487.93	Аналитический метод	0.10	-
136	379740.12	1317496.18	Аналитический метод	0.10	-
137	379754.30	1317501.91	Аналитический метод	0.10	-
138	379759.92	1317502.33	Аналитический метод	0.10	-
139	379767.44	1317501.81	Аналитический метод	0.10	-
140	379770.78	1317501.91	Аналитический метод	0.10	-
141	379774.63	1317503.05	Аналитический метод	0.10	-
142	379777.25	1317506.29	Аналитический метод	0.10	-
143	379778.50	1317510.78	Аналитический метод	0.10	-
144	379779.44	1317513.60	Аналитический метод	0.10	-
145	379781.75	1317516.42	Аналитический метод	0.10	-
146	379783.31	1317518.82	Аналитический метод	0.10	-
147	379783.20	1317521.01	Аналитический метод	0.10	-
148	379779.96	1317524.67	Аналитический метод	0.10	-
149	379768.80	1317528.94	Аналитический метод	0.10	-
150	379762.23	1317530.71	Аналитический метод	0.10	-

2. Сведения о характерных точках границ объекта					
Обозначение характерных точек границ	Координаты, м		Метод определения координат характерной точки	Средняя квадратическая погрешность положения характерной точки (Mt), м	Описание обозначения точки на местности (при наличии)
	X	Y			
1	2	3	4	5	6
151	379757.01	1317533.53	Аналитический метод	0.10	-
152	379755.02	1317538.01	Аналитический метод	0.10	-
153	379755.55	1317544.18	Аналитический метод	0.10	-
154	379755.86	1317549.18	Аналитический метод	0.10	-
155	379754.72	1317551.69	Аналитический метод	0.10	-
156	379752.94	1317554.50	Аналитический метод	0.10	-
157	379753.05	1317557.65	Аналитический метод	0.10	-
158	379755.24	1317563.06	Аналитический метод	0.10	-
159	379755.55	1317566.51	Аналитический метод	0.10	-
160	379755.97	1317569.43	Аналитический метод	0.10	-
161	379755.24	1317572.23	Аналитический метод	0.10	-
162	379754.20	1317573.81	Аналитический метод	0.10	-
163	379752.63	1317575.58	Аналитический метод	0.10	-
164	379749.80	1317576.53	Аналитический метод	0.10	-
165	379746.69	1317576.95	Аналитический метод	0.10	-
166	379741.35	1317577.89	Аналитический метод	0.10	-
167	379736.87	1317579.14	Аналитический метод	0.10	-
168	379732.37	1317581.85	Аналитический метод	0.10	-
169	379728.31	1317587.79	Аналитический метод	0.10	-
170	379725.50	1317594.56	Аналитический метод	0.10	-
171	379723.31	1317602.61	Аналитический метод	0.10	-
172	379721.54	1317610.54	Аналитический метод	0.10	-
173	379721.54	1317617.43	Аналитический метод	0.10	-
174	379722.06	1317622.65	Аналитический метод	0.10	-
175	379725.07	1317626.61	Аналитический метод	0.10	-
176	379728.73	1317628.80	Аналитический метод	0.10	-

2. Сведения о характерных точках границ объекта					
Обозначение характерных точек границ	Координаты, м		Метод определения координат характерной точки	Средняя квадратическая погрешность положения характерной точки (Mt), м	Описание обозначения точки на местности (при наличии)
	X	Y			
1	2	3	4	5	6
177	379734.88	1317629.32	Аналитический метод	0.10	-
178	379745.54	1317628.38	Аналитический метод	0.10	-
179	379747.41	1317629.22	Аналитический метод	0.10	-
180	379748.76	1317631.21	Аналитический метод	0.10	-
181	379749.18	1317633.18	Аналитический метод	0.10	-
182	379748.98	1317635.69	Аналитический метод	0.10	-
183	379747.19	1317638.50	Аналитический метод	0.10	-
184	379744.68	1317643.41	Аналитический метод	0.10	-
185	379743.86	1317647.37	Аналитический метод	0.10	-
186	379744.06	1317652.90	Аналитический метод	0.10	-
187	379744.92	1317657.70	Аналитический метод	0.10	-
188	379746.05	1317661.77	Аналитический метод	0.10	-
189	379748.44	1317665.74	Аналитический метод	0.10	-
190	379750.95	1317668.64	Аналитический метод	0.10	-
191	379755.55	1317670.33	Аналитический метод	0.10	-
192	379774.58	1317672.49	Аналитический метод	0.10	-
193	379784.66	1317673.44	Аналитический метод	0.10	-
194	379788.82	1317675.34	Аналитический метод	0.10	-
195	379790.72	1317678.46	Аналитический метод	0.10	-
196	379791.01	1317681.49	Аналитический метод	0.10	-
197	379790.50	1317685.45	Аналитический метод	0.10	-
198	379790.50	1317688.28	Аналитический метод	0.10	-
199	379789.45	1317692.55	Аналитический метод	0.10	-
200	379788.74	1317697.14	Аналитический метод	0.10	-
201	379787.79	1317701.52	Аналитический метод	0.10	-
202	379788.94	1317707.48	Аналитический метод	0.10	-

2. Сведения о характерных точках границ объекта					
Обозначение характерных точек границ	Координаты, м		Метод определения координат характерной точки	Средняя квадратическая погрешность положения характерной точки (Mt), м	Описание обозначения точки на местности (при наличии)
	X	Y			
1	2	3	4	5	6
203	379790.93	1317717.90	Аналитический метод	0.10	-
204	379792.38	1317729.69	Аналитический метод	0.10	-
205	379792.75	1317737.52	Аналитический метод	0.10	-
206	379793.64	1317744.83	Аналитический метод	0.10	-
207	379795.10	1317751.50	Аналитический метод	0.10	-
208	379797.29	1317757.56	Аналитический метод	0.10	-
209	379798.65	1317762.97	Аналитический метод	0.10	-
210	379798.94	1317768.72	Аналитический метод	0.10	-
211	379798.86	1317771.12	Аналитический метод	0.10	-
212	379797.60	1317773.62	Аналитический метод	0.10	-
213	379795.72	1317777.58	Аналитический метод	0.10	-
214	379793.11	1317781.45	Аналитический метод	0.10	-
215	379792.38	1317786.46	Аналитический метод	0.10	-
216	379793.00	1317795.21	Аналитический метод	0.10	-
217	379793.64	1317801.90	Аналитический метод	0.10	-
218	379795.19	1317807.12	Аналитический метод	0.10	-
219	379799.58	1317812.98	Аналитический метод	0.10	-
220	379803.24	1317817.60	Аналитический метод	0.10	-
221	379807.61	1317821.62	Аналитический метод	0.10	-
222	379810.11	1317824.65	Аналитический метод	0.10	-
223	379812.10	1317828.72	Аналитический метод	0.10	-
224	379814.91	1317835.60	Аналитический метод	0.10	-
225	379817.63	1317839.98	Аналитический метод	0.10	-
226	379819.20	1317844.69	Аналитический метод	0.10	-
227	379821.61	1317848.65	Аналитический метод	0.10	-
228	379822.64	1317854.49	Аналитический метод	0.10	-

2. Сведения о характерных точках границ объекта					
Обозначение характерных точек границ	Координаты, м		Метод определения координат характерной точки	Средняя квадратическая погрешность положения характерной точки (Mt), м	Описание обозначения точки на местности (при наличии)
	X	Y			
1	2	3	4	5	6
229	379823.88	1317860.65	Аналитический метод	0.10	-
230	379826.41	1317864.19	Аналитический метод	0.10	-
231	379831.51	1317866.92	Аналитический метод	0.10	-
232	379837.56	1317868.99	Аналитический метод	0.10	-
233	379910.38	1317871.92	Аналитический метод	0.10	-
234	379914.29	1317872.63	Аналитический метод	0.10	-
235	379918.09	1317874.30	Аналитический метод	0.10	-
236	379923.08	1317876.20	Аналитический метод	0.10	-
237	379926.89	1317879.52	Аналитический метод	0.10	-
238	379931.17	1317882.61	Аналитический метод	0.10	-
239	379934.74	1317886.42	Аналитический метод	0.10	-
240	379936.87	1317889.51	Аналитический метод	0.10	-
241	379939.01	1317892.36	Аналитический метод	0.10	-
242	379942.81	1317895.92	Аналитический метод	0.10	-
243	379946.61	1317899.73	Аналитический метод	0.10	-
244	379952.80	1317906.14	Аналитический метод	0.10	-
245	379959.92	1317913.75	Аналитический метод	0.10	-
246	379965.40	1317920.41	Аналитический метод	0.10	-
247	379969.68	1317925.40	Аналитический метод	0.10	-
248	379976.09	1317930.40	Аналитический метод	0.10	-
249	379982.28	1317935.15	Аналитический метод	0.10	-
250	379988.46	1317940.14	Аналитический метод	0.10	-
251	379993.45	1317944.90	Аналитический метод	0.10	-
252	380000.58	1317950.36	Аналитический метод	0.10	-
253	380006.76	1317954.40	Аналитический метод	0.10	-
254	380012.47	1317959.15	Аналитический метод	0.10	-

2. Сведения о характерных точках границ объекта					
Обозначение характерных точек границ	Координаты, м		Метод определения координат характерной точки	Средняя квадратическая погрешность положения характерной точки (Mt), м	Описание обозначения точки на местности (при наличии)
	X	Y			
1	2	3	4	5	6
255	380017.23	1317963.91	Аналитический метод	0.10	-
256	380024.82	1317972.00	Аналитический метод	0.10	-
257	380038.25	1317981.97	Аналитический метод	0.10	-
258	380047.05	1317990.66	Аналитический метод	0.10	-
259	380055.72	1317998.39	Аналитический метод	0.10	-
260	380065.35	1318005.28	Аналитический метод	0.10	-
261	380079.62	1318018.11	Аналитический метод	0.10	-
262	380087.22	1318026.93	Аналитический метод	0.10	-
263	380041.77	1318066.14	Аналитический метод	0.10	-
264	380026.23	1318075.83	Аналитический метод	0.10	-
265	379914.64	1318175.58	Аналитический метод	0.10	-
266	379798.25	1318285.02	Аналитический метод	0.10	-
267	379583.00	1318487.41	Аналитический метод	0.10	-
268	379564.41	1318495.40	Аналитический метод	0.10	-
269	379540.41	1318505.72	Аналитический метод	0.10	-
270	379523.32	1318445.16	Аналитический метод	0.10	-
271	379530.78	1318437.89	Аналитический метод	0.10	-
272	379528.55	1318430.05	Аналитический метод	0.10	-
273	379521.41	1318434.96	Аналитический метод	0.10	-
274	379480.07	1318240.48	Аналитический метод	0.10	-
275	379464.25	1318161.79	Аналитический метод	0.10	-
276	379466.76	1318157.89	Аналитический метод	0.10	-
277	379464.72	1318146.39	Аналитический метод	0.10	-
278	379462.23	1318144.60	Аналитический метод	0.10	-
279	379454.95	1318103.01	Аналитический метод	0.10	-
280	379462.38	1318099.48	Аналитический метод	0.10	-

2. Сведения о характерных точках границ объекта					
Обозначение характерных точек границ	Координаты, м		Метод определения координат характерной точки	Средняя квадратическая погрешность положения характерной точки (Mt), м	Описание обозначения точки на местности (при наличии)
	X	Y			
1	2	3	4	5	6
281	379459.76	1318088.98	Аналитический метод	0.10	-
282	379500.87	1318076.02	Аналитический метод	0.10	-
283	379491.31	1318041.32	Аналитический метод	0.10	-
284	379444.70	1318050.57	Аналитический метод	0.10	-
285	379415.98	1317917.57	Аналитический метод	0.10	-
286	379422.30	1317913.03	Аналитический метод	0.10	-
287	379419.98	1317902.96	Аналитический метод	0.10	-
288	379413.14	1317904.54	Аналитический метод	0.10	-
289	379405.57	1317869.83	Аналитический метод	0.10	-
290	379398.15	1317834.55	Аналитический метод	0.10	-
291	379395.36	1317823.19	Аналитический метод	0.10	-
292	379392.48	1317809.15	Аналитический метод	0.10	-
293	379386.58	1317780.40	Аналитический метод	0.10	-
294	379395.18	1317777.53	Аналитический метод	0.10	-
295	379393.44	1317769.88	Аналитический метод	0.10	-
296	379384.92	1317772.35	Аналитический метод	0.10	-
297	379378.56	1317741.36	Аналитический метод	0.10	-
298	379377.32	1317735.09	Аналитический метод	0.10	-
299	379375.63	1317727.15	Аналитический метод	0.10	-
300	379383.11	1317723.03	Аналитический метод	0.10	-
301	379380.65	1317712.83	Аналитический метод	0.10	-
302	379372.65	1317713.28	Аналитический метод	0.10	-
303	379368.15	1317711.55	Аналитический метод	0.10	-
304	379354.13	1317647.37	Аналитический метод	0.10	-
305	379352.97	1317641.36	Аналитический метод	0.10	-
306	379344.48	1317603.02	Аналитический метод	0.10	-

2. Сведения о характерных точках границ объекта					
Обозначение характерных точек границ	Координаты, м		Метод определения координат характерной точки	Средняя квадратическая погрешность положения характерной точки (Mt), м	Описание обозначения точки на местности (при наличии)
	X	Y			
1	2	3	4	5	6
307	379342.76	1317598.68	Аналитический метод	0.10	-
308	379338.10	1317594.49	Аналитический метод	0.10	-
309	379333.22	1317592.75	Аналитический метод	0.10	-
310	379326.42	1317591.88	Аналитический метод	0.10	-
311	379321.80	1317591.96	Аналитический метод	0.10	-
312	379307.50	1317520.14	Аналитический метод	0.10	-
313	379263.14	1317522.41	Аналитический метод	0.10	-
314	379252.58	1317522.95	Аналитический метод	0.10	-
315	379156.56	1317514.23	Аналитический метод	0.10	-
316	379148.40	1317587.00	Аналитический метод	0.10	-
317	379147.97	1317597.52	Аналитический метод	0.10	-
318	379132.12	1317598.74	Аналитический метод	0.10	-
319	379087.11	1317580.09	Аналитический метод	0.10	-
320	378995.27	1317519.65	Аналитический метод	0.10	-
321	378969.20	1317499.57	Аналитический метод	0.10	-
322	378964.63	1317495.75	Аналитический метод	0.10	-
323	378960.60	1317492.38	Аналитический метод	0.10	-
324	378956.72	1317489.13	Аналитический метод	0.10	-
325	378952.87	1317485.91	Аналитический метод	0.10	-
326	378948.17	1317481.97	Аналитический метод	0.10	-
327	378944.02	1317478.49	Аналитический метод	0.10	-
328	378939.63	1317474.82	Аналитический метод	0.10	-
329	378935.26	1317471.15	Аналитический метод	0.10	-
330	378931.29	1317467.83	Аналитический метод	0.10	-
331	378927.22	1317464.43	Аналитический метод	0.10	-
332	378923.51	1317461.31	Аналитический метод	0.10	-

2. Сведения о характерных точках границ объекта					
Обозначение характерных точек границ	Координаты, м		Метод определения координат характерной точки	Средняя квадратическая погрешность положения характерной точки (Mt), м	Описание обозначения точки на местности (при наличии)
	X	Y			
1	2	3	4	5	6
333	378919.65	1317458.08	Аналитический метод	0.10	-
334	378912.16	1317451.31	Аналитический метод	0.10	-
335	378907.84	1317447.41	Аналитический метод	0.10	-
336	378904.08	1317444.01	Аналитический метод	0.10	-
337	378882.34	1317424.27	Аналитический метод	0.10	-
338	378900.17	1317403.99	Аналитический метод	0.10	-
339	378928.50	1317432.09	Аналитический метод	0.10	-
340	378944.86	1317440.64	Аналитический метод	0.10	-
341	378953.65	1317441.23	Аналитический метод	0.10	-
342	378965.06	1317440.02	Аналитический метод	0.10	-
343	378975.94	1317444.05	Аналитический метод	0.10	-
344	378981.98	1317439.88	Аналитический метод	0.10	-
345	379011.51	1317438.00	Аналитический метод	0.10	-
346	379020.26	1317440.78	Аналитический метод	0.10	-
347	379038.80	1317444.24	Аналитический метод	0.10	-
348	379045.75	1317447.49	Аналитический метод	0.10	-
349	379051.77	1317451.56	Аналитический метод	0.10	-
350	379056.30	1317455.83	Аналитический метод	0.10	-
351	379062.14	1317456.57	Аналитический метод	0.10	-
352	379067.69	1317461.85	Аналитический метод	0.10	-
353	379079.61	1317481.67	Аналитический метод	0.10	-
354	379089.83	1317501.56	Аналитический метод	0.10	-
355	379097.45	1317521.07	Аналитический метод	0.10	-
356	379104.69	1317541.89	Аналитический метод	0.10	-
357	379109.15	1317547.10	Аналитический метод	0.10	-
358	379119.55	1317552.67	Аналитический метод	0.10	-

2. Сведения о характерных точках границ объекта					
Обозначение характерных точек границ	Координаты, м		Метод определения координат характерной точки	Средняя квадратическая погрешность положения характерной точки (Mt), м	Описание обозначения точки на местности (при наличии)
	X	Y			
1	2	3	4	5	6
359	379129.21	1317556.76	Аналитический метод	0.10	-
360	379133.67	1317557.13	Аналитический метод	0.10	-
361	379140.55	1317551.00	Аналитический метод	0.10	-
362	379146.68	1317537.06	Аналитический метод	0.10	-
363	379148.16	1317518.84	Аналитический метод	0.10	-
364	379145.19	1317507.88	Аналитический метод	0.10	-
365	379143.52	1317494.68	Аналитический метод	0.10	-
366	379137.94	1317472.19	Аналитический метод	0.10	-
367	379137.47	1317454.85	Аналитический метод	0.10	-
368	379138.16	1317444.78	Аналитический метод	0.10	-
369	379140.67	1317438.60	Аналитический метод	0.10	-
370	379156.46	1317414.79	Аналитический метод	0.10	-
371	379164.74	1317409.50	Аналитический метод	0.10	-
372	379169.48	1317405.40	Аналитический метод	0.10	-
373	379181.91	1317399.89	Аналитический метод	0.10	-
374	379200.03	1317387.72	Аналитический метод	0.10	-
375	379212.18	1317377.93	Аналитический метод	0.10	-
376	379209.65	1317369.80	Аналитический метод	0.10	-
377	379197.74	1317373.59	Аналитический метод	0.10	-
378	379183.69	1317375.48	Аналитический метод	0.10	-
379	379156.99	1317379.03	Аналитический метод	0.10	-
380	379093.99	1317369.81	Аналитический метод	0.10	-
381	379062.44	1317365.21	Аналитический метод	0.10	-
382	379042.13	1317360.46	Аналитический метод	0.10	-
383	378869.15	1317266.04	Аналитический метод	0.10	-
384	378827.29	1317271.58	Аналитический метод	0.10	-

2. Сведения о характерных точках границ объекта					
Обозначение характерных точек границ	Координаты, м		Метод определения координат характерной точки	Средняя квадратическая погрешность положения характерной точки (Mt), м	Описание обозначения точки на местности (при наличии)
	X	Y			
1	2	3	4	5	6
385	378766.29	1317199.11	Аналитический метод	0.10	-
386	378747.13	1317176.35	Аналитический метод	0.10	-
387	378743.42	1317165.47	Аналитический метод	0.10	-
388	378734.93	1317140.53	Аналитический метод	0.10	-
389	378726.24	1317115.04	Аналитический метод	0.10	-
390	378717.35	1317088.95	Аналитический метод	0.10	-
391	378708.25	1317062.24	Аналитический метод	0.10	-
392	378698.92	1317034.82	Аналитический метод	0.10	-
393	378689.35	1317006.75	Аналитический метод	0.10	-
394	378687.65	1317001.77	Аналитический метод	0.10	-
395	378675.25	1316981.41	Аналитический метод	0.10	-
396	378671.46	1316982.71	Аналитический метод	0.10	-
397	378669.60	1316982.21	Аналитический метод	0.10	-
398	378668.09	1316979.24	Аналитический метод	0.10	-
399	378663.15	1316965.08	Аналитический метод	0.10	-
400	378660.96	1316959.45	Аналитический метод	0.10	-
401	378663.64	1316958.72	Аналитический метод	0.10	-
402	378656.27	1316934.54	Аналитический метод	0.10	-
403	378648.60	1316909.34	Аналитический метод	0.10	-
404	378640.57	1316882.93	Аналитический метод	0.10	-
405	378632.10	1316855.13	Аналитический метод	0.10	-
406	378627.80	1316856.70	Аналитический метод	0.10	-
407	378619.25	1316833.32	Аналитический метод	0.10	-
408	378624.85	1316831.29	Аналитический метод	0.10	-
409	378619.02	1316812.14	Аналитический метод	0.10	-
410	378647.03	1316799.51	Аналитический метод	0.10	-

2. Сведения о характерных точках границ объекта					
Обозначение характерных точек границ	Координаты, м		Метод определения координат характерной точки	Средняя квадратическая погрешность положения характерной точки (Mt), м	Описание обозначения точки на местности (при наличии)
	X	Y			
1	2	3	4	5	6
411	378656.88	1316795.07	Аналитический метод	0.10	-
412	378657.73	1316794.69	Аналитический метод	0.10	-
413	378698.88	1316776.14	Аналитический метод	0.10	-
414	378722.32	1316797.35	Аналитический метод	0.10	-
415	378739.00	1316812.45	Аналитический метод	0.10	-
416	378756.07	1316827.90	Аналитический метод	0.10	-
417	378773.54	1316843.71	Аналитический метод	0.10	-
418	378857.84	1316920.01	Аналитический метод	0.10	-
419	378884.41	1316944.06	Аналитический метод	0.10	-
420	378900.31	1316958.43	Аналитический метод	0.10	-
421	378901.79	1316959.79	Аналитический метод	0.10	-
422	378903.60	1316961.42	Аналитический метод	0.10	-
423	378961.54	1317013.87	Аналитический метод	0.10	-
424	379023.95	1317110.18	Аналитический метод	0.10	-
425	379026.79	1317114.57	Аналитический метод	0.10	-
426	379032.63	1317123.59	Аналитический метод	0.10	-
427	379057.72	1317123.55	Аналитический метод	0.10	-
428	379058.07	1317090.52	Аналитический метод	0.10	-
429	379058.54	1317046.31	Аналитический метод	0.10	-
430	379059.02	1317000.88	Аналитический метод	0.10	-
431	379059.15	1316988.77	Аналитический метод	0.10	-
432	379075.80	1316946.22	Аналитический метод	0.10	-
433	379089.87	1316927.47	Аналитический метод	0.10	-
434	379105.48	1316906.68	Аналитический метод	0.10	-
435	379135.41	1316866.80	Аналитический метод	0.10	-
436	379169.88	1316820.88	Аналитический метод	0.10	-

2. Сведения о характерных точках границ объекта					
Обозначение характерных точек границ	Координаты, м		Метод определения координат характерной точки	Средняя квадратическая погрешность положения характерной точки (Mt), м	Описание обозначения точки на местности (при наличии)
	X	Y			
1	2	3	4	5	6
437	379184.99	1316800.74	Аналитический метод	0.10	-
438	379211.82	1316765.00	Аналитический метод	0.10	-
439	379221.10	1316742.44	Аналитический метод	0.10	-
440	379224.00	1316735.38	Аналитический метод	0.10	-
441	379256.18	1316657.10	Аналитический метод	0.10	-
442	379274.89	1316611.59	Аналитический метод	0.10	-
59	379308.53	1316529.73	Аналитический метод	0.10	-
443	379473.48	1318316.18	Аналитический метод	0.10	-
444	379483.37	1318357.28	Аналитический метод	0.10	-
445	379514.51	1318523.87	Аналитический метод	0.10	-
446	379511.11	1318535.71	Аналитический метод	0.10	-
447	379257.47	1318765.24	Аналитический метод	0.10	-
448	379246.35	1318800.00	Аналитический метод	0.10	-
449	379244.99	1318817.63	Аналитический метод	0.10	-
450	379059.68	1318759.42	Аналитический метод	0.10	-
451	379034.85	1318750.85	Аналитический метод	0.10	-
452	379111.24	1318675.74	Аналитический метод	0.10	-
453	379158.37	1318629.03	Аналитический метод	0.10	-
454	379177.55	1318610.01	Аналитический метод	0.10	-
455	379196.73	1318591.00	Аналитический метод	0.10	-
456	379198.39	1318589.35	Аналитический метод	0.10	-
457	379215.89	1318571.99	Аналитический метод	0.10	-
458	379235.06	1318552.98	Аналитический метод	0.10	-
459	379242.16	1318545.93	Аналитический метод	0.10	-
460	379261.35	1318526.90	Аналитический метод	0.10	-
461	379278.40	1318509.98	Аналитический метод	0.10	-

2. Сведения о характерных точках границ объекта					
Обозначение характерных точек границ	Координаты, м		Метод определения координат характерной точки	Средняя квадратическая погрешность положения характерной точки (Mt), м	Описание обозначения точки на местности (при наличии)
	X	Y			
1	2	3	4	5	6
462	379313.47	1318470.87	Аналитический метод	0.10	-
463	379321.58	1318453.53	Аналитический метод	0.10	-
464	379357.53	1318425.68	Аналитический метод	0.10	-
465	379448.88	1318339.40	Аналитический метод	0.10	-
466	379469.93	1318314.89	Аналитический метод	0.10	-
443	379473.48	1318316.18	Аналитический метод	0.10	-
467	379237.11	1318842.09	Аналитический метод	0.10	-
468	379216.37	1318871.78	Аналитический метод	0.10	-
469	379187.11	1318913.69	Аналитический метод	0.10	-
470	379107.94	1319027.08	Аналитический метод	0.10	-
471	379100.41	1319037.87	Аналитический метод	0.10	-
472	379010.42	1319155.32	Аналитический метод	0.10	-
473	378996.28	1319169.24	Аналитический метод	0.10	-
474	378981.98	1319191.01	Аналитический метод	0.10	-
475	378949.56	1319214.17	Аналитический метод	0.10	-
476	378925.06	1319218.77	Аналитический метод	0.10	-
477	378893.10	1319221.72	Аналитический метод	0.10	-
478	378865.39	1319220.98	Аналитический метод	0.10	-
479	378839.44	1319219.99	Аналитический метод	0.10	-
480	378835.79	1319219.83	Аналитический метод	0.10	-
481	378834.38	1319233.18	Аналитический метод	0.10	-
482	378856.46	1319235.51	Аналитический метод	0.10	-
483	378878.54	1319237.84	Аналитический метод	0.10	-
484	378900.61	1319240.17	Аналитический метод	0.10	-
485	378922.05	1319242.44	Аналитический метод	0.10	-
486	378920.11	1319267.39	Аналитический метод	0.10	-

2. Сведения о характерных точках границ объекта					
Обозначение характерных точек границ	Координаты, м		Метод определения координат характерной точки	Средняя квадратическая погрешность положения характерной точки (Mt), м	Описание обозначения точки на местности (при наличии)
	X	Y			
1	2	3	4	5	6
487	378918.56	1319287.32	Аналитический метод	0.10	-
488	378851.73	1319280.26	Аналитический метод	0.10	-
489	378829.65	1319277.93	Аналитический метод	0.10	-
490	378746.17	1319269.11	Аналитический метод	0.10	-
491	378587.16	1319257.10	Аналитический метод	0.10	-
492	378542.31	1319251.81	Аналитический метод	0.10	-
493	378555.55	1319212.80	Аналитический метод	0.10	-
494	378609.69	1319053.28	Аналитический метод	0.10	-
495	378622.90	1319005.78	Аналитический метод	0.10	-
496	378630.44	1318978.67	Аналитический метод	0.10	-
497	378668.34	1318842.38	Аналитический метод	0.10	-
498	378674.98	1318818.51	Аналитический метод	0.10	-
499	378675.44	1318808.17	Аналитический метод	0.10	-
500	378676.44	1318785.23	Аналитический метод	0.10	-
501	378744.18	1318781.57	Аналитический метод	0.10	-
502	378790.37	1318779.07	Аналитический метод	0.10	-
503	378825.73	1318777.15	Аналитический метод	0.10	-
504	378836.70	1318776.56	Аналитический метод	0.10	-
505	378838.70	1318776.46	Аналитический метод	0.10	-
506	378871.96	1318774.65	Аналитический метод	0.10	-
507	378918.14	1318772.15	Аналитический метод	0.10	-
508	378953.45	1318770.24	Аналитический метод	0.10	-
509	378988.80	1318768.33	Аналитический метод	0.10	-
510	379000.35	1318767.70	Аналитический метод	0.10	-
511	379031.04	1318777.35	Аналитический метод	0.10	-
512	379072.08	1318790.24	Аналитический метод	0.10	-

2. Сведения о характерных точках границ объекта					
Обозначение характерных точек границ	Координаты, м		Метод определения координат характерной точки	Средняя квадратическая погрешность положения характерной точки (Mt), м	Описание обозначения точки на местности (при наличии)
	X	Y			
1	2	3	4	5	6
513	379103.50	1318800.11	Аналитический метод	0.10	-
514	379134.93	1318809.99	Аналитический метод	0.10	-
515	379176.00	1318822.89	Аналитический метод	0.10	-
467	379237.11	1318842.09	Аналитический метод	0.10	-
516	379199.13	1319354.63	Аналитический метод	0.10	-
517	379192.18	1319371.78	Аналитический метод	0.10	-
518	379183.63	1319401.55	Аналитический метод	0.10	-
519	379181.13	1319410.27	Аналитический метод	0.10	-
520	379180.27	1319413.16	Аналитический метод	0.10	-
521	379168.47	1319452.94	Аналитический метод	0.10	-
522	379155.27	1319497.44	Аналитический метод	0.10	-
523	379135.06	1319503.43	Аналитический метод	0.10	-
524	379121.67	1319507.40	Аналитический метод	0.10	-
525	379060.65	1319529.62	Аналитический метод	0.10	-
526	379044.98	1319529.50	Аналитический метод	0.10	-
527	379041.73	1319529.30	Аналитический метод	0.10	-
528	379014.22	1319527.61	Аналитический метод	0.10	-
529	379014.38	1319506.31	Аналитический метод	0.10	-
530	379011.06	1319504.77	Аналитический метод	0.10	-
531	378981.73	1319500.36	Аналитический метод	0.10	-
532	378956.80	1319493.01	Аналитический метод	0.10	-
533	378946.84	1319489.49	Аналитический метод	0.10	-
534	378943.53	1319486.69	Аналитический метод	0.10	-
535	378929.11	1319477.51	Аналитический метод	0.10	-
536	378940.18	1319450.22	Аналитический метод	0.10	-
537	378961.38	1319413.36	Аналитический метод	0.10	-

2. Сведения о характерных точках границ объекта					
Обозначение характерных точек границ	Координаты, м		Метод определения координат характерной точки	Средняя квадратическая погрешность положения характерной точки (Mt), м	Описание обозначения точки на местности (при наличии)
	X	Y			
1	2	3	4	5	6
538	378978.34	1319390.21	Аналитический метод	0.10	-
539	379005.91	1319353.13	Аналитический метод	0.10	-
540	379047.67	1319357.78	Аналитический метод	0.10	-
541	379066.36	1319359.86	Аналитический метод	0.10	-
542	379108.69	1319364.57	Аналитический метод	0.10	-
543	379110.24	1319344.63	Аналитический метод	0.10	-
544	379131.28	1319347.00	Аналитический метод	0.10	-
545	379152.28	1319349.36	Аналитический метод	0.10	-
546	379174.06	1319351.81	Аналитический метод	0.10	-
516	379199.13	1319354.63	Аналитический метод	0.10	-
547	379425.60	1319672.41	Аналитический метод	0.10	-
548	379319.81	1319917.68	Аналитический метод	0.10	-
549	379294.99	1319907.98	Аналитический метод	0.10	-
550	379270.16	1319898.28	Аналитический метод	0.10	-
551	379245.34	1319888.57	Аналитический метод	0.10	-
552	379220.52	1319878.87	Аналитический метод	0.10	-
553	379195.69	1319869.17	Аналитический метод	0.10	-
554	379121.25	1319840.07	Аналитический метод	0.10	-
555	379096.48	1319830.39	Аналитический метод	0.10	-
556	379071.70	1319820.70	Аналитический метод	0.10	-
557	379046.84	1319810.99	Аналитический метод	0.10	-
558	379028.12	1319803.67	Аналитический метод	0.10	-
559	379021.69	1319800.73	Аналитический метод	0.10	-
560	378997.39	1319789.64	Аналитический метод	0.10	-
561	378973.09	1319778.55	Аналитический метод	0.10	-
562	378948.80	1319767.46	Аналитический метод	0.10	-

2. Сведения о характерных точках границ объекта					
Обозначение характерных точек границ	Координаты, м		Метод определения координат характерной точки	Средняя квадратическая погрешность положения характерной точки (Mt), м	Описание обозначения точки на местности (при наличии)
	X	Y			
1	2	3	4	5	6
563	378924.50	1319756.37	Аналитический метод	0.10	-
564	378900.23	1319745.29	Аналитический метод	0.10	-
565	378875.92	1319734.20	Аналитический метод	0.10	-
566	378827.35	1319712.03	Аналитический метод	0.10	-
567	378775.16	1319688.20	Аналитический метод	0.10	-
568	378799.49	1319655.45	Аналитический метод	0.10	-
569	378803.17	1319650.51	Аналитический метод	0.10	-
570	378822.53	1319624.44	Аналитический метод	0.10	-
571	378836.69	1319605.39	Аналитический метод	0.10	-
572	378838.24	1319603.29	Аналитический метод	0.10	-
573	378850.82	1319586.36	Аналитический метод	0.10	-
574	378878.95	1319548.49	Аналитический метод	0.10	-
575	378887.41	1319537.11	Аналитический метод	0.10	-
576	378893.83	1319537.74	Аналитический метод	0.10	-
577	378906.99	1319539.06	Аналитический метод	0.10	-
578	378937.13	1319542.06	Аналитический метод	0.10	-
579	378947.56	1319543.10	Аналитический метод	0.10	-
580	378989.36	1319547.26	Аналитический метод	0.10	-
581	379031.16	1319551.42	Аналитический метод	0.10	-
582	379041.59	1319552.46	Аналитический метод	0.10	-
583	379055.04	1319553.79	Аналитический метод	0.10	-
584	379141.84	1319562.43	Аналитический метод	0.10	-
585	379337.83	1319638.39	Аналитический метод	0.10	-
586	379401.70	1319663.14	Аналитический метод	0.10	-
547	379425.60	1319672.41	Аналитический метод	0.10	-
587	380344.89	1318284.66	Аналитический метод	0.10	-

2. Сведения о характерных точках границ объекта					
Обозначение характерных точек границ	Координаты, м		Метод определения координат характерной точки	Средняя квадратическая погрешность положения характерной точки (Mt), м	Описание обозначения точки на местности (при наличии)
	X	Y			
1	2	3	4	5	6
588	379871.52	1318708.97	Аналитический метод	0.10	-
589	379868.17	1318711.97	Аналитический метод	0.10	-
590	379861.14	1318709.30	Аналитический метод	0.10	-
591	379813.04	1318691.93	Аналитический метод	0.10	-
592	379803.44	1318702.17	Аналитический метод	0.10	-
593	379789.04	1318717.53	Аналитический метод	0.10	-
594	379575.71	1318628.67	Аналитический метод	0.10	-
595	379568.52	1318620.71	Аналитический метод	0.10	-
596	379563.66	1318614.39	Аналитический метод	0.10	-
597	379573.45	1318600.60	Аналитический метод	0.10	-
598	379583.20	1318585.90	Аналитический метод	0.10	-
599	379628.65	1318538.08	Аналитический метод	0.10	-
600	379684.35	1318471.61	Аналитический метод	0.10	-
601	379710.37	1318453.22	Аналитический метод	0.10	-
602	380035.14	1318158.96	Аналитический метод	0.10	-
603	380039.30	1318155.16	Аналитический метод	0.10	-
604	380061.19	1318138.14	Аналитический метод	0.10	-
605	380068.18	1318131.79	Аналитический метод	0.10	-
606	380074.53	1318125.31	Аналитический метод	0.10	-
607	380083.74	1318118.27	Аналитический метод	0.10	-
608	380090.97	1318116.12	Аналитический метод	0.10	-
609	380105.14	1318118.24	Аналитический метод	0.10	-
610	380112.50	1318120.18	Аналитический метод	0.10	-
611	380119.11	1318121.93	Аналитический метод	0.10	-
612	380121.34	1318125.32	Аналитический метод	0.10	-
613	380128.62	1318133.51	Аналитический метод	0.10	-

2. Сведения о характерных точках границ объекта					
Обозначение характерных точек границ	Координаты, м		Метод определения координат характерной точки	Средняя квадратическая погрешность положения характерной точки (Mt), м	Описание обозначения точки на местности (при наличии)
	X	Y			
1	2	3	4	5	6
614	380147.11	1318148.29	Аналитический метод	0.10	-
615	380153.06	1318151.49	Аналитический метод	0.10	-
616	380186.76	1318169.44	Аналитический метод	0.10	-
617	380196.64	1318173.88	Аналитический метод	0.10	-
618	380205.38	1318176.92	Аналитический метод	0.10	-
619	380217.16	1318181.73	Аналитический метод	0.10	-
620	380239.24	1318195.84	Аналитический метод	0.10	-
621	380253.98	1318203.51	Аналитический метод	0.10	-
622	380265.23	1318209.23	Аналитический метод	0.10	-
623	380271.70	1318214.20	Аналитический метод	0.10	-
624	380274.76	1318217.95	Аналитический метод	0.10	-
625	380278.91	1318220.80	Аналитический метод	0.10	-
626	380286.83	1318224.15	Аналитический метод	0.10	-
627	380294.06	1318226.08	Аналитический метод	0.10	-
628	380298.47	1318227.60	Аналитический метод	0.10	-
629	380304.50	1318226.34	Аналитический метод	0.10	-
630	380309.76	1318226.26	Аналитический метод	0.10	-
631	380316.17	1318226.34	Аналитический метод	0.10	-
632	380325.07	1318235.96	Аналитический метод	0.10	-
633	380337.42	1318249.72	Аналитический метод	0.10	-
634	380353.66	1318267.82	Аналитический метод	0.10	-
635	380350.42	1318279.70	Аналитический метод	0.10	-
587	380344.89	1318284.66	Аналитический метод	0.10	-

3. Сведения о характерных точках части (частей) границы объекта

Обозначение характерных точек части границы	Координаты, м		Метод определения координат характерной точки	Средняя квадратическая погрешность положения характерной точки (Mt), м	Описание обозначения точки на местности (при наличии)
	X	Y			
1	2	3	4	5	6
-	-	-	-	-	-

Раздел 3

Сведения о местоположении измененных (уточненных) границ объекта

1. Система координат -

2. Сведения о характерных точках границ объекта

Обозначение характерных точек границ	Существующие координаты, м		Измененные (уточненные) координаты, м		Метод определения координат характерной точки	Средняя квадратическая погрешность положения характерной точки (Mt), м	Описание обозначения точки на местности (при наличии)
	X	Y	X	Y			
1	2	3	4	5	6	7	8
-	-	-	-	-	-	-	

3. Сведения о характерных точках части (частей) границы объекта

Обозначение характерных точек части границы	Существующие координаты, м		Измененные (уточненные) координаты, м		Метод определения координат характерной точки	Средняя квадратическая погрешность положения характерной точки (Mt), м	Описание обозначения точки на местности (при наличии)
	X	Y	X	Y			
1	2	3	4	5	6	7	8
-	-	-	-	-	-	-	

Раздел 4

План границ объекта



Масштаб 1:11000

Условные обозначения

- Вновь образованная часть границы населенного пункта
- Граница кадастрового квартала
- 76:17:181401 - Номер кадастрового квартала

Подпись



Дата "24" 08 2021 г.

Место для оттиска печати (при наличии) лица, составившего описание местоположения границ объекта

Раздел 4

План границ объекта

Выносной лист 1



Масштаб 1:5000

Условные обозначения

- - Характерная точка границы, сведения о которой позволяют однозначно определить ее положение на местности
- 1 - Обозначение новой характерной точки
- (red) - Граница населенного пункта
- - - (blue dashed) - Граница кадастрового квартала
- 76:17:181401 - Номер кадастрового квартала
- (blue solid) - Граница земельного участка
- :1 - Кадастровый номер земельного участка
- (green) - Граница земельного участка в составе Единого землепользования
- - - (black dashed) - Граница муниципального образования

Подпись

Юрзакова



Дата "24" 08 2021 г.

Место для оттиска печати (при наличии) лица, составившего описание местоположения границ объекта

Раздел 4

План границ объекта

Выносной лист 2

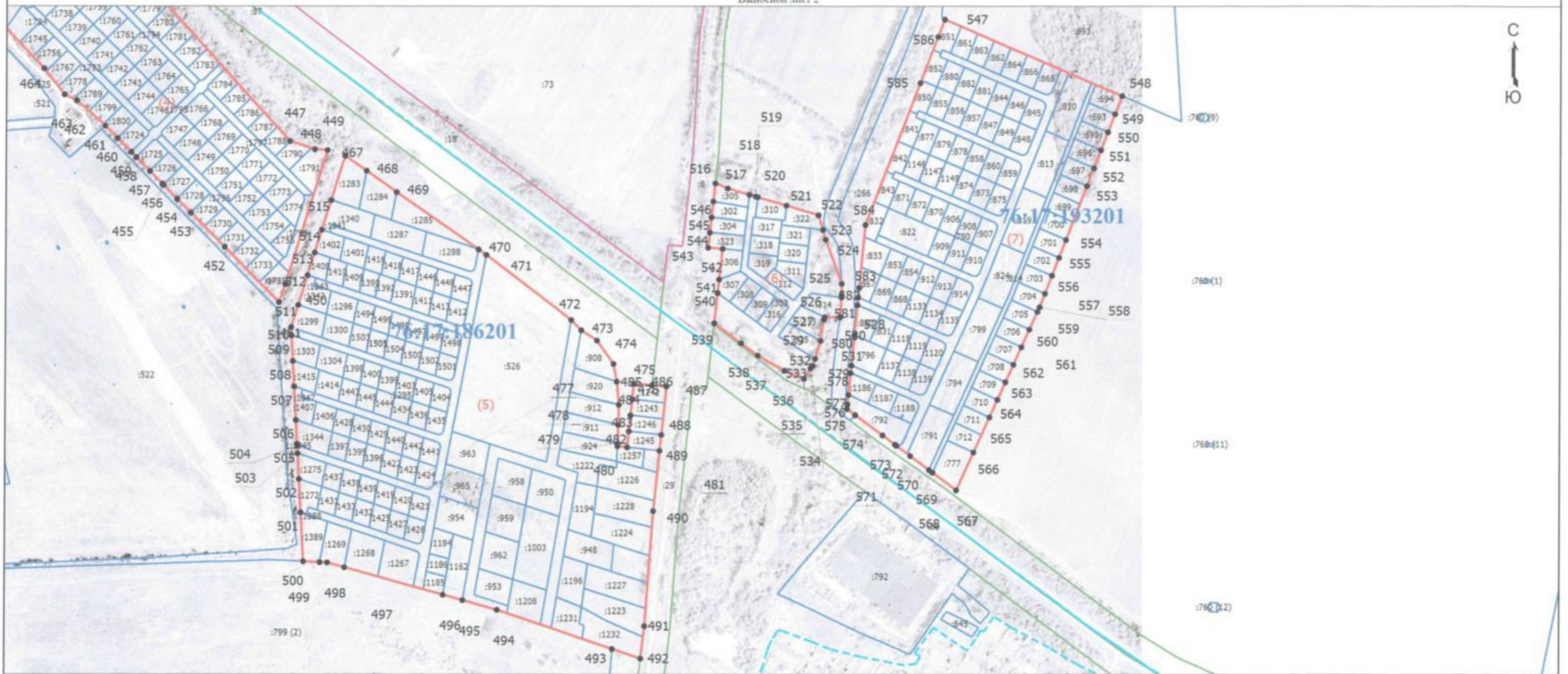

Масштаб 1:5500

Условные обозначения

- Новая образованная часть границы населенного пункта
- - Характерная точка границы, сведения о которой позволяют однозначно определить ее положение на местности
- 1 - Обозначение новой характерной точки
- - - - - Граница кадастрового квартала
- - - - - Граница земельного участка
- :1 - Кадастровый номер земельного участка
- - - - - Граница земельного участка в составе Единого землепользования
- - - - - Граница зоны с особыми условиями
- 76:17:193201 - Номер кадастрового квартала

Подпись _____



Дата "24" 08 2021 г.

Место для оттиска печати (при наличии) лица, составившего описание местоположения границ объекта

Раздел 4

План границ объекта

Выносной лист 3

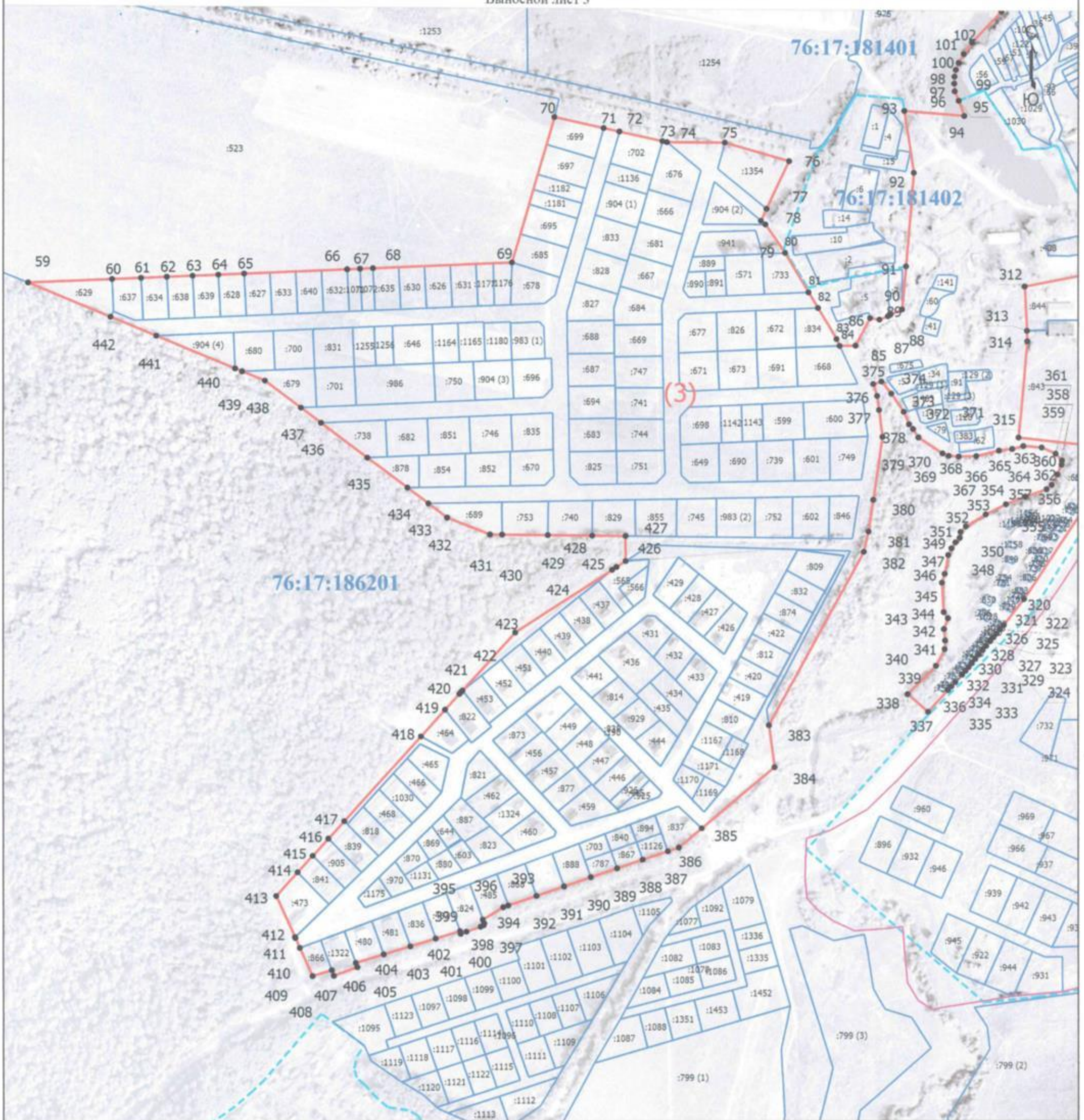

Масштаб 1:4000

Условные обозначения

- - вновь образованная часть границы населенного пункта
- - Характерная точка границы, сведения о которой позволяют однозначно определить ее положение на местности
- 1 - Обозначение новой характерной точки
- - - - Граница кадастрового квартала
- 76:17:181401 - Номер кадастрового квартала
- - Граница земельного участка
- :1 - Кадастровый номер земельного участка
- - Граница земельного участка в составе Единого землепользования
- - Граница населенного пункта
- - - - Граница муниципального образования

Подпись

Хурзакова Юлия Александровна



Дата "24" "08" 2021 г.

Место для оттиска печати (при наличии) листа, содержащего описание местоположения границ объекта

Текстовое описание местоположения границ населенных пунктов, территориальных зон, особо охраняемых природных территорий, зон с особыми условиями использования территорий

Прохождение границы		Описание прохождения границы
от точки	до точки	
1	2	3
1	2	Граница проходит по пашне
2	3	Граница проходит по пашне
3	4	Граница проходит по древесно-кустарниковой растительности
4	5	Граница проходит по краю дороги
5	6	Граница проходит по краю дороги
6	7	Граница проходит по краю дороги
7	8	Граница проходит по краю дороги
8	9	Граница проходит по краю дороги
9	10	Граница проходит по древесно-кустарниковой растительности
10	11	Граница проходит по древесно-кустарниковой растительности
11	12	Граница проходит по древесно-кустарниковой растительности
12	13	Граница проходит по пашне
13	14	Граница проходит по пашне
14	15	Граница проходит по пашне
15	16	Граница проходит по пашне
16	1	Граница проходит по пашне
17	18	Граница проходит по краю дороги
18	19	Граница проходит по краю дороги
19	20	Граница проходит по краю дороги
20	21	Граница проходит по пастбищу
21	22	Граница проходит по пастбищу
22	23	Граница проходит по границе древесно-кустарниковой растительности
23	24	Граница проходит по границе древесно-кустарниковой растительности
24	25	Граница проходит по границе древесно-кустарниковой растительности
25	26	Граница проходит по границе древесно-кустарниковой растительности
26	27	Граница проходит по границе древесно-кустарниковой растительности
27	28	Граница проходит по границе древесно-кустарниковой растительности
28	29	Граница проходит по границе древесно-кустарниковой растительности
29	30	Граница проходит по границе древесно-кустарниковой растительности
30	31	Граница проходит по границе древесно-кустарниковой растительности
31	32	Граница проходит по границе древесно-кустарниковой растительности
32	33	Граница проходит по границе древесно-кустарниковой растительности
33	34	Граница проходит по границе древесно-кустарниковой растительности
34	35	Граница проходит по границе древесно-кустарниковой растительности
35	36	Граница проходит по границе древесно-кустарниковой растительности
36	37	Граница проходит по границе древесно-кустарниковой растительности

**Текстовое описание местоположения границ
населенных пунктов, территориальных зон, особо охраняемых природных
территорий, зон с особыми условиями использования территорий**

Прохождение границы		Описание прохождения границы
от точки	до точки	
1	2	3
37	38	Граница проходит по границе древесно-кустарниковой растительности
38	39	Граница проходит по границе древесно-кустарниковой растительности
39	40	Граница проходит по границе древесно-кустарниковой растительности
40	41	Граница проходит по границе древесно-кустарниковой растительности
41	42	Граница проходит по границе древесно-кустарниковой растительности
42	43	Граница проходит по границе древесно-кустарниковой растительности
43	44	Граница проходит по границе древесно-кустарниковой растительности
44	45	Граница проходит по границе древесно-кустарниковой растительности
45	46	Граница проходит по границе древесно-кустарниковой растительности
46	47	Граница проходит по границе древесно-кустарниковой растительности
47	48	Граница проходит по границе древесно-кустарниковой растительности
48	49	Граница проходит по границе древесно-кустарниковой растительности
49	50	Граница проходит по границе древесно-кустарниковой растительности
50	51	Граница проходит по границе земельного участка сельскохозяйственного назначения
51	52	Граница проходит по границе земельного участка сельскохозяйственного назначения
52	53	Граница проходит по границе земельного участка сельскохозяйственного назначения
53	54	Граница проходит по границе земельного участка сельскохозяйственного назначения
54	55	Граница проходит по границе земельного участка сельскохозяйственного назначения
55	56	Граница проходит по границе земельного участка сельскохозяйственного назначения
56	57	Граница проходит по границе земельного участка сельскохозяйственного назначения
57	58	Граница проходит по границе земельного участка сельскохозяйственного назначения
58	17	Граница проходит по границе земельного участка сельскохозяйственного назначения
59	60	Граница проходит по границе земельного участка сельскохозяйственного назначения
60	61	Граница проходит по границе земельного участка сельскохозяйственного назначения
61	62	Граница проходит по границе земельного участка сельскохозяйственного назначения
62	63	Граница проходит по границе земельного участка сельскохозяйственного назначения
63	64	Граница проходит по границе земельного участка сельскохозяйственного назначения
64	65	Граница проходит по границе земельного участка сельскохозяйственного назначения
65	66	Граница проходит по границе земельного участка сельскохозяйственного назначения

**Текстовое описание местоположения границ
населенных пунктов, территориальных зон, особо охраняемых природных
территорий, зон с особыми условиями использования территорий**

Прохождение границы		Описание прохождения границы
от точки	до точки	
1	2	3
66	67	Граница проходит по границе земельного участка сельскохозяйственного назначения
67	68	Граница проходит по границе земельного участка сельскохозяйственного назначения
68	69	Граница проходит по границе земельного участка сельскохозяйственного назначения
69	70	Граница проходит по границе земельного участка сельскохозяйственного назначения
70	71	Граница проходит по границе древесно-кустарниковой растительности
71	72	Граница проходит по границе древесно-кустарниковой растительности
72	73	Граница проходит по границе древесно-кустарниковой растительности
73	74	Граница проходит по границе древесно-кустарниковой растительности
74	75	Граница проходит по границе древесно-кустарниковой растительности
75	76	Граница проходит по границе древесно-кустарниковой растительности
76	77	Граница проходит по границе древесно-кустарниковой растительности
77	78	Граница проходит по границе древесно-кустарниковой растительности
78	79	Граница проходит по краю дороги и по границе с населенным пунктом д. Хозницы
79	80	Граница проходит по краю дороги и по границе с населенным пунктом д. Хозницы
80	81	Граница проходит по краю дороги и по границе с населенным пунктом д. Хозницы
81	82	Граница проходит по краю дороги и по границе с населенным пунктом д. Хозницы
82	83	Граница проходит по краю дороги и по границе с населенным пунктом д. Хозницы
83	84	Граница проходит по краю дороги и по границе с населенным пунктом д. Хозницы
84	85	Граница проходит по кустарнику и границе с населенным пунктом д.Хозницы
85	86	Граница проходит по кустарнику и границе с населенным пунктом д.Хозницы
86	87	Граница проходит по границе земельного участка для ведения личного подсобного хозяйства
87	88	Граница проходит по границе земельного участка для ведения личного подсобного хозяйства
88	89	Граница проходит по границе земельного участка для ведения личного подсобного хозяйства
89	90	Граница проходит по границе земельного участка для ведения личного подсобного хозяйства и по границе населенного пункта д. Хозницы
90	91	Граница проходит по кустарнику и по границе населенного пункта д.Хозницы
91	92	Граница проходит по кустарнику и по границе населенного пункта д.Хозницы
92	93	Граница проходит по кустарнику и по границе населенного пункта д.Хозницы

**Текстовое описание местоположения границ
населенных пунктов, территориальных зон, особо охраняемых природных
территорий, зон с особыми условиями использования территорий**

Прохождение границы		Описание прохождения границы
от точки	до точки	
1	2	3
93	94	Граница проходит по кустарнику
94	95	Граница проходит по границе реки Пажица
95	96	Граница проходит по границе реки Пажица
96	97	Граница проходит по границе реки Пажица
97	98	Граница проходит по границе реки Пажица
98	99	Граница проходит по границе реки Пажица
99	100	Граница проходит по границе реки Пажица
100	101	Граница проходит по границе реки Пажица
101	102	Граница проходит по границе реки Пажица
102	103	Граница проходит по границе реки Пажица
103	104	Граница проходит по границе реки Пажица
104	105	Граница проходит по границе реки Пажица
105	106	Граница проходит по границе реки Пажица
106	107	Граница проходит по границе реки Пажица
107	108	Граница проходит по границе реки Пажица
108	109	Граница проходит по границе реки Пажица
109	110	Граница проходит по границе реки Пажица
110	111	Граница проходит по границе реки Пажица
111	112	Граница проходит по границе реки Пажица
112	113	Граница проходит по границе реки Пажица
113	114	Граница проходит по границе реки Пажица
114	115	Граница проходит по границе реки Пажица
115	116	Граница проходит по границе реки Пажица
116	117	Граница проходит по границе реки Пажица
117	118	Граница проходит по границе реки Пажица
118	119	Граница проходит по границе реки Пажица
119	120	Граница проходит по границе реки Пажица
120	121	Граница проходит по границе реки Пажица
121	122	Граница проходит по границе реки Пажица
122	123	Граница проходит по границе реки Пажица
123	124	Граница проходит по границе реки Пажица
124	125	Граница проходит по границе реки Пажица
125	126	Граница проходит по границе реки Пажица
126	127	Граница проходит по границе реки Пажица
127	128	Граница проходит по границе реки Пажица
128	129	Граница проходит по границе реки Пажица

**Текстовое описание местоположения границ
населенных пунктов, территориальных зон, особо охраняемых природных
территорий, зон с особыми условиями использования территорий**

Прохождение границы		Описание прохождения границы
от точки	до точки	
1	2	3
129	130	Граница проходит по границе реки Пажица
130	131	Граница проходит по границе реки Пажица
131	132	Граница проходит по границе реки Пажица
132	133	Граница проходит по границе реки Пажица
133	134	Граница проходит по границе реки Пажица
134	135	Граница проходит по границе реки Пажица
135	136	Граница проходит по границе реки Пажица
136	137	Граница проходит по границе реки Пажица
137	138	Граница проходит по границе реки Пажица
138	139	Граница проходит по границе реки Пажица
139	140	Граница проходит по границе реки Пажица
140	141	Граница проходит по границе реки Пажица
141	142	Граница проходит по границе реки Пажица
142	143	Граница проходит по границе реки Пажица
143	144	Граница проходит по границе реки Пажица
144	145	Граница проходит по границе реки Пажица
145	146	Граница проходит по границе реки Пажица
146	147	Граница проходит по границе реки Пажица
147	148	Граница проходит по границе реки Пажица
148	149	Граница проходит по границе реки Пажица
149	150	Граница проходит по границе реки Пажица
150	151	Граница проходит по границе реки Пажица
151	152	Граница проходит по границе реки Пажица
152	153	Граница проходит по границе реки Пажица
153	154	Граница проходит по границе реки Пажица
154	155	Граница проходит по границе реки Пажица
155	156	Граница проходит по границе реки Пажица
156	157	Граница проходит по границе реки Пажица
157	158	Граница проходит по границе реки Пажица
158	159	Граница проходит по границе реки Пажица
159	160	Граница проходит по границе реки Пажица
160	161	Граница проходит по границе реки Пажица
161	162	Граница проходит по границе реки Пажица
162	163	Граница проходит по границе реки Пажица
163	164	Граница проходит по границе реки Пажица
164	165	Граница проходит по границе реки Пажица

**Текстовое описание местоположения границ
населенных пунктов, территориальных зон, особо охраняемых природных
территорий, зон с особыми условиями использования территорий**

Прохождение границы		Описание прохождения границы
от точки	до точки	
1	2	3
165	166	Граница проходит по границе реки Пажица
166	167	Граница проходит по границе реки Пажица
167	168	Граница проходит по границе реки Пажица
168	169	Граница проходит по границе реки Пажица
169	170	Граница проходит по границе реки Пажица
170	171	Граница проходит по границе реки Пажица
171	172	Граница проходит по границе реки Пажица
172	173	Граница проходит по границе реки Пажица
173	174	Граница проходит по границе реки Пажица
174	175	Граница проходит по границе реки Пажица
175	176	Граница проходит по границе реки Пажица
176	177	Граница проходит по границе реки Пажица
177	178	Граница проходит по границе реки Пажица
178	179	Граница проходит по границе реки Пажица
179	180	Граница проходит по границе реки Пажица
180	181	Граница проходит по границе реки Пажица
181	182	Граница проходит по границе реки Пажица
182	183	Граница проходит по границе реки Пажица
183	184	Граница проходит по границе реки Пажица
184	185	Граница проходит по границе реки Пажица
185	186	Граница проходит по границе реки Пажица
186	187	Граница проходит по границе реки Пажица
187	188	Граница проходит по границе реки Пажица
188	189	Граница проходит по границе реки Пажица
189	190	Граница проходит по границе реки Пажица
190	191	Граница проходит по границе реки Пажица
191	192	Граница проходит по границе реки Пажица
192	193	Граница проходит по границе реки Пажица
193	194	Граница проходит по границе реки Пажица
194	195	Граница проходит по границе реки Пажица
195	196	Граница проходит по границе реки Пажица
196	197	Граница проходит по границе реки Пажица
197	198	Граница проходит по границе реки Пажица
198	199	Граница проходит по границе реки Пажица
199	200	Граница проходит по границе реки Пажица
200	201	Граница проходит по границе реки Пажица

**Текстовое описание местоположения границ
населенных пунктов, территориальных зон, особо охраняемых природных
территорий, зон с особыми условиями использования территорий**

Прохождение границы		Описание прохождения границы
от точки	до точки	
1	2	3
201	202	Граница проходит по границе реки Пажица
202	203	Граница проходит по границе реки Пажица
203	204	Граница проходит по границе реки Пажица
204	205	Граница проходит по границе реки Пажица
205	206	Граница проходит по границе реки Пажица
206	207	Граница проходит по границе реки Пажица
207	208	Граница проходит по границе реки Пажица
208	209	Граница проходит по границе реки Пажица
209	210	Граница проходит по границе реки Пажица
210	211	Граница проходит по границе реки Пажица
211	212	Граница проходит по границе реки Пажица
212	213	Граница проходит по границе реки Пажица
213	214	Граница проходит по границе реки Пажица
214	215	Граница проходит по границе реки Пажица
215	216	Граница проходит по границе реки Пажица
216	217	Граница проходит по границе реки Пажица
217	218	Граница проходит по границе реки Пажица
218	219	Граница проходит по границе реки Пажица
219	220	Граница проходит по границе реки Пажица
220	221	Граница проходит по границе реки Пажица
221	222	Граница проходит по границе реки Пажица
222	223	Граница проходит по границе реки Пажица
223	224	Граница проходит по границе реки Пажица
224	225	Граница проходит по границе реки Пажица
225	226	Граница проходит по границе реки Пажица
226	227	Граница проходит по границе реки Пажица
227	228	Граница проходит по границе реки Пажица
228	229	Граница проходит по границе реки Пажица
229	230	Граница проходит по границе реки Пажица
230	231	Граница проходит по границе реки Пажица
231	232	Граница проходит по границе реки Пажица
232	233	Граница проходит по древесно-кустарниковой растительности
233	234	Граница проходит по древесно-кустарниковой растительности
234	235	Граница проходит по древесно-кустарниковой растительности
235	236	Граница проходит по древесно-кустарниковой растительности
236	237	Граница проходит по древесно-кустарниковой растительности

**Текстовое описание местоположения границ
населенных пунктов, территориальных зон, особо охраняемых природных
территорий, зон с особыми условиями использования территорий**

Прохождение границы		Описание прохождения границы
от точки	до точки	
1	2	3
237	238	Граница проходит по древесно-кустарниковой растительности
238	239	Граница проходит по древесно-кустарниковой растительности
239	240	Граница проходит по древесно-кустарниковой растительности
240	241	Граница проходит по древесно-кустарниковой растительности
241	242	Граница проходит по древесно-кустарниковой растительности
242	243	Граница проходит по древесно-кустарниковой растительности
243	244	Граница проходит по древесно-кустарниковой растительности
244	245	Граница проходит по древесно-кустарниковой растительности
245	246	Граница проходит по древесно-кустарниковой растительности
246	247	Граница проходит по древесно-кустарниковой растительности
247	248	Граница проходит по древесно-кустарниковой растительности
248	249	Граница проходит по древесно-кустарниковой растительности
249	250	Граница проходит по древесно-кустарниковой растительности
250	251	Граница проходит по древесно-кустарниковой растительности
251	252	Граница проходит по древесно-кустарниковой растительности
252	253	Граница проходит по древесно-кустарниковой растительности
253	254	Граница проходит по древесно-кустарниковой растительности
254	255	Граница проходит по древесно-кустарниковой растительности
255	256	Граница проходит по древесно-кустарниковой растительности
256	257	Граница проходит по древесно-кустарниковой растительности
257	258	Граница проходит по древесно-кустарниковой растительности
258	259	Граница проходит по древесно-кустарниковой растительности
259	260	Граница проходит по древесно-кустарниковой растительности
260	261	Граница проходит по древесно-кустарниковой растительности
261	262	Граница проходит по древесно-кустарниковой растительности
262	263	Граница проходит по земельного участка для размещения и эксплуатации объектов автомобильного транспорта (автодорога Ярославль-Углич) и объектов дорожного хозяйства
263	264	Граница проходит по земельного участка для размещения и эксплуатации объектов автомобильного транспорта (автодорога Ярославль-Углич) и объектов дорожного хозяйства
264	265	Граница проходит по земельного участка для размещения и эксплуатации объектов автомобильного транспорта (автодорога Ярославль-Углич) и объектов дорожного хозяйства
265	266	Граница проходит по земельного участка для размещения и эксплуатации объектов автомобильного транспорта (автодорога Ярославль-Углич) и объектов дорожного хозяйства
266	267	Граница проходит по земельного участка для размещения и эксплуатации объектов автомобильного транспорта (автодорога Ярославль-Углич) и объектов дорожного хозяйства

**Текстовое описание местоположения границ
населенных пунктов, территориальных зон, особо охраняемых природных
территорий, зон с особыми условиями использования территорий**

Прохождение границы		Описание прохождения границы
от точки	до точки	
1	2	3
314	315	Граница проходит по границе земельного участка сельскохозяйственного назначения
315	316	Граница проходит по границе земельного участка сельскохозяйственного назначения
316	317	Граница проходит по границе земельного участка сельскохозяйственного назначения
317	318	Граница проходит по краю автомобильной дороги Сарафаново-СНТ "Сады"
318	319	Граница проходит по краю автомобильной дороги Сарафаново-СНТ "Сады"
319	320	Граница проходит по краю автомобильной дороги Сарафаново-СНТ "Сады"
320	321	Граница проходит по краю автомобильной дороги Сарафаново-СНТ "Сады"
321	322	Граница проходит по краю автомобильной дороги Сарафаново-СНТ "Сады"
322	323	Граница проходит по краю автомобильной дороги Сарафаново-СНТ "Сады"
323	324	Граница проходит по краю автомобильной дороги Сарафаново-СНТ "Сады"
324	325	Граница проходит по краю автомобильной дороги Сарафаново-СНТ "Сады"
325	326	Граница проходит по краю автомобильной дороги Сарафаново-СНТ "Сады"
326	327	Граница проходит по краю автомобильной дороги Сарафаново-СНТ "Сады"
327	328	Граница проходит по краю автомобильной дороги Сарафаново-СНТ "Сады"
328	329	Граница проходит по краю автомобильной дороги Сарафаново-СНТ "Сады"
329	330	Граница проходит по краю автомобильной дороги Сарафаново-СНТ "Сады"
330	331	Граница проходит по краю автомобильной дороги Сарафаново-СНТ "Сады"
331	332	Граница проходит по краю автомобильной дороги Сарафаново-СНТ "Сады"
332	333	Граница проходит по краю автомобильной дороги Сарафаново-СНТ "Сады"
333	334	Граница проходит по краю автомобильной дороги Сарафаново-СНТ "Сады"
334	335	Граница проходит по краю автомобильной дороги Сарафаново-СНТ "Сады"
335	336	Граница проходит по краю автомобильной дороги Сарафаново-СНТ "Сады"
336	337	Граница проходит по краю автомобильной дороги Сарафаново-СНТ "Сады"
337	338	Граница проходит по кустарнику
338	339	Граница проходит по границе реки Пажица

**Текстовое описание местоположения границ
населенных пунктов, территориальных зон, особо охраняемых природных
территорий, зон с особыми условиями использования территорий**

Прохождение границы		Описание прохождения границы
от точки	до точки	
1	2	3
339	340	Граница проходит по границе реки Пажица
340	341	Граница проходит по границе реки Пажица
341	342	Граница проходит по границе реки Пажица
342	343	Граница проходит по границе реки Пажица
343	344	Граница проходит по границе реки Пажица
344	345	Граница проходит по границе реки Пажица
345	346	Граница проходит по границе реки Пажица
346	347	Граница проходит по границе реки Пажица
347	348	Граница проходит по границе реки Пажица
348	349	Граница проходит по границе реки Пажица
349	350	Граница проходит по границе реки Пажица
350	351	Граница проходит по границе реки Пажица
351	352	Граница проходит по границе реки Пажица
352	353	Граница проходит по границе реки Пажица
353	354	Граница проходит по границе реки Пажица
354	355	Граница проходит по границе реки Пажица
355	356	Граница проходит по границе реки Пажица
356	357	Граница проходит по границе реки Пажица
357	358	Граница проходит по границе реки Пажица
358	359	Граница проходит по границе реки Пажица
359	360	Граница проходит по границе реки Пажица
360	361	Граница проходит по границе реки Пажица
361	362	Граница проходит по границе реки Пажица
362	363	Граница проходит по границе реки Пажица
363	364	Граница проходит по границе реки Пажица
364	365	Граница проходит по границе реки Пажица
365	366	Граница проходит по границе реки Пажица
366	367	Граница проходит по границе реки Пажица
367	368	Граница проходит по границе реки Пажица
368	369	Граница проходит по границе реки Пажица
369	370	Граница проходит по границе реки Пажица
370	371	Граница проходит по границе реки Пажица
371	372	Граница проходит по границе реки Пажица
372	373	Граница проходит по границе реки Пажица
373	374	Граница проходит по границе реки Пажица
374	375	Граница проходит по границе реки Пажица

**Текстовое описание местоположения границ
населенных пунктов, территориальных зон, особо охраняемых природных
территорий, зон с особыми условиями использования территорий**

Прохождение границы		Описание прохождения границы
от точки	до точки	
1	2	3
411	412	Граница проходит по краю древесно-курстарниковой растительности
412	413	Граница проходит по краю древесно-курстарниковой растительности
413	414	Граница проходит по краю лесного массива
414	415	Граница проходит по краю лесного массива
415	416	Граница проходит по краю лесного массива
416	417	Граница проходит по краю лесного массива
417	418	Граница проходит по краю лесного массива
418	419	Граница проходит по краю древесно-курстарниковой растительности
419	420	Граница проходит по краю древесно-курстарниковой растительности
420	421	Граница проходит по краю древесно-курстарниковой растительности
421	422	Граница проходит по краю древесно-курстарниковой растительности
422	423	Граница проходит по краю древесно-курстарниковой растительности
423	424	Граница проходит по краю лесного массива
424	425	Граница проходит по краю лесного массива
425	426	Граница проходит по краю лесного массива
426	427	Граница проходит по краю лесного массива
427	428	Граница проходит по краю лесного массива
428	429	Граница проходит по краю лесного массива
429	430	Граница проходит по краю лесного массива
430	431	Граница проходит по краю лесного массива
431	432	Граница проходит по краю лесного массива
432	433	Граница проходит по краю лесного массива
433	434	Граница проходит по краю лесного массива
434	435	Граница проходит по краю лесного массива
435	436	Граница проходит по краю лесного массива
436	437	Граница проходит по краю лесного массива
437	438	Граница проходит по краю лесного массива
438	439	Граница проходит по краю лесного массива
439	440	Граница проходит по краю лесного массива
440	441	Граница проходит по краю лесного массива
441	442	Граница проходит по краю лесного массива
442	59	Граница проходит по краю лесного массива
443	444	Граница проходит по границе земельного участка для эксплуатации и обслуживания автомобильной дороги (Ярославль - Улиг - Сарафоново)
444	445	Граница проходит по границе земельного участка для эксплуатации и обслуживания автомобильной дороги (Ярославль - Улиг - Сарафоново)
445	446	Граница проходит по границе земельного участка автомобильного транспорта

**Текстовое описание местоположения границ
населенных пунктов, территориальных зон, особо охраняемых природных
территорий, зон с особыми условиями использования территорий**

Прохождение границы		Описание прохождения границы
от точки	до точки	
1	2	3
446	447	Граница проходит по краю древесно-курстарниковой растительности
447	448	Граница проходит по краю древесно-курстарниковой растительности
448	449	Граница проходит по краю древесно-курстарниковой растительности
449	450	Граница проходит по краю древесно-курстарниковой растительности
450	451	Граница проходит по краю древесно-курстарниковой растительности
451	452	Граница проходит по краю древесно-курстарниковой растительности
452	453	Граница проходит по краю древесно-курстарниковой растительности
453	454	Граница проходит по краю древесно-курстарниковой растительности
454	455	Граница проходит по краю древесно-курстарниковой растительности
455	456	Граница проходит по краю древесно-курстарниковой растительности
456	457	Граница проходит по краю древесно-курстарниковой растительности
457	458	Граница проходит по краю древесно-курстарниковой растительности
458	459	Граница проходит по краю древесно-курстарниковой растительности
459	460	Граница проходит по краю древесно-курстарниковой растительности
460	461	Граница проходит по краю древесно-курстарниковой растительности
461	462	Граница проходит по границе земельного участка сельскохозяйственного назначения
462	463	Граница проходит по границе земельного участка сельскохозяйственного назначения
463	464	Граница проходит по границе земельного участка сельскохозяйственного назначения
464	465	Граница проходит по границе земельного участка сельскохозяйственного назначения
465	466	Граница проходит по границе земельного участка сельскохозяйственного назначения
466	443	Граница проходит по границе земельного участка сельскохозяйственного назначения
467	468	Граница проходит по луговой растительности
468	469	Граница проходит по луговой растительности
469	470	Граница проходит по луговой растительности
470	471	Граница проходит по луговой растительности
471	472	Граница проходит по луговой растительности
472	473	Граница проходит по луговой растительности
473	474	Граница проходит по луговой растительности
474	475	Граница проходит по луговой растительности
475	476	Граница проходит по луговой растительности
476	477	Граница проходит по луговой растительности
477	478	Граница проходит по луговой растительности
478	479	Граница проходит по луговой растительности

**Текстовое описание местоположения границ
населенных пунктов, территориальных зон, особо охраняемых природных
территорий, зон с особыми условиями использования территорий**

Прохождение границы		Описание прохождения границы
от точки	до точки	
1	2	3
479	480	Граница проходит по луговой растительности
480	481	Граница проходит по луговой растительности
481	482	Граница проходит по луговой растительности
482	483	Граница проходит по луговой растительности
483	484	Граница проходит по луговой растительности
484	485	Граница проходит по луговой растительности
485	486	Граница проходит по луговой растительности
486	487	Граница проходит по границе земельного участка для размещения железнодорожных путей - в обход г. Ярославля
487	488	Граница проходит по границе земельного участка для размещения железнодорожных путей - в обход г. Ярославля
488	489	Граница проходит по границе земельного участка для размещения железнодорожных путей - в обход г. Ярославля
489	490	Граница проходит по границе земельного участка для размещения железнодорожных путей - в обход г. Ярославля
490	491	Граница проходит по границе земельного участка для размещения железнодорожных путей - в обход г. Ярославля
491	492	Граница проходит по границе земельного участка для размещения железнодорожных путей - в обход г. Ярославля
492	493	Граница проходит по границе земельного участка сельскохозяйственного назначения
493	494	Граница проходит по границе земельного участка сельскохозяйственного назначения
494	495	Граница проходит по границе земельного участка сельскохозяйственного назначения
495	496	Граница проходит по границе земельного участка сельскохозяйственного назначения
496	497	Граница проходит по границе земельного участка сельскохозяйственного назначения
497	498	Граница проходит по границе земельного участка сельскохозяйственного назначения
498	499	Граница проходит по границе земельного участка сельскохозяйственного назначения
499	500	Граница проходит по границе земельного участка сельскохозяйственного назначения
500	501	Граница проходит по краю древесно-кустарниковой растительности
501	502	Граница проходит по краю древесно-кустарниковой растительности
502	503	Граница проходит по краю древесно-кустарниковой растительности
503	504	Граница проходит по краю древесно-кустарниковой растительности
504	505	Граница проходит по краю древесно-кустарниковой растительности
505	506	Граница проходит по краю древесно-кустарниковой растительности
506	507	Граница проходит по краю древесно-кустарниковой растительности
507	508	Граница проходит по краю древесно-кустарниковой растительности

**Текстовое описание местоположения границ
населенных пунктов, территориальных зон, особо охраняемых природных
территорий, зон с особыми условиями использования территорий**

Прохождение границы		Описание прохождения границы
от точки	до точки	
1	2	3
508	509	Граница проходит по краю древесно-кустарниковой растительности
509	510	Граница проходит по краю древесно-кустарниковой растительности
510	511	Граница проходит по краю древесно-кустарниковой растительности
511	512	Граница проходит по краю древесно-кустарниковой растительности
512	513	Граница проходит по краю древесно-кустарниковой растительности
513	514	Граница проходит по краю древесно-кустарниковой растительности
514	515	Граница проходит по краю древесно-кустарниковой растительности
515	467	Граница проходит по краю древесно-кустарниковой растительности
516	517	Граница проходит по краю древесно-кустарниковой растительности
517	518	Граница проходит по краю древесно-кустарниковой растительности
518	519	Граница проходит по краю древесно-кустарниковой растительности
519	520	Граница проходит по краю древесно-кустарниковой растительности
520	521	Граница проходит по краю древесно-кустарниковой растительности
521	522	Граница проходит по краю древесно-кустарниковой растительности
522	523	Граница проходит по кустарнику
523	524	Граница проходит по кустарнику
524	525	Граница проходит по кустарнику
525	526	Граница проходит по земельному участку автомобильной дороги "Ярославль - Углич" - д.Бовыкино"
526	527	Граница проходит по земельному участку автомобильной дороги "Ярославль - Углич" - д.Бовыкино"
527	528	Граница проходит по земельному участку автомобильной дороги "Ярославль - Углич" - д.Бовыкино"
528	529	Граница проходит по краю древесно-кустарниковой растительности
529	530	Граница проходит по краю древесно-кустарниковой растительности
530	531	Граница проходит по краю древесно-кустарниковой растительности
531	532	Граница проходит по краю древесно-кустарниковой растительности
532	533	Граница проходит по краю древесно-кустарниковой растительности
533	534	Граница проходит по краю древесно-кустарниковой растительности
534	535	Граница проходит по краю древесно-кустарниковой растительности
535	536	Граница проходит по краю древесно-кустарниковой растительности
536	537	Граница проходит по краю древесно-кустарниковой растительности
537	538	Граница проходит по краю древесно-кустарниковой растительности
538	539	Граница проходит по краю древесно-кустарниковой растительности
539	540	Граница проходит по границе земельного участка для размещения железнодорожных путей - в обход г.Ярославля
540	541	Граница проходит по границе земельного участка для размещения железнодорожных путей - в обход г.Ярославля

**Текстовое описание местоположения границ
населенных пунктов, территориальных зон, особо охраняемых природных
территорий, зон с особыми условиями использования территорий**

Прохождение границы		Описание прохождения границы
от точки	до точки	
1	2	3
541	542	Граница проходит по границе земельного участка для размещения железнодорожных путей - в обход г.Ярославля
542	543	Граница проходит по границе земельного участка для размещения железнодорожных путей - в обход г.Ярославля
543	544	Граница проходит по границе земельного участка для размещения железнодорожных путей - в обход г.Ярославля
544	545	Граница проходит по границе земельного участка для размещения железнодорожных путей - в обход г.Ярославля
545	546	Граница проходит по границе земельного участка для размещения железнодорожных путей - в обход г.Ярославля
546	516	Граница проходит по границе земельного участка для размещения железнодорожных путей - в обход г.Ярославля
547	548	Граница проходит по границе земельного участка сельскохозяйственного назначения
548	549	Граница проходит по кустарнику
549	550	Граница проходит по кустарнику
550	551	Граница проходит по кустарнику
551	552	Граница проходит по кустарнику
552	553	Граница проходит по кустарнику
553	554	Граница проходит по краю пашни
554	555	Граница проходит по краю пашни
555	556	Граница проходит по краю пашни
556	557	Граница проходит по краю пашни
557	558	Граница проходит по краю пашни
558	559	Граница проходит по краю пашни
559	560	Граница проходит по краю пашни
560	561	Граница проходит по краю пашни
561	562	Граница проходит по краю пашни
562	563	Граница проходит по краю пашни
563	564	Граница проходит по краю пашни
564	565	Граница проходит по краю пашни
565	566	Граница проходит по краю пашни
566	567	Граница проходит по краю пашни
567	568	Граница проходит по краю кустарника
568	569	Граница проходит по краю кустарника
569	570	Граница проходит по краю кустарника
570	571	Граница проходит по краю дороги
571	572	Граница проходит по краю дороги
572	573	Граница проходит по краю дороги
573	574	Граница проходит по краю дороги

**Текстовое описание местоположения границ
населенных пунктов, территориальных зон, особо охраняемых природных
территорий, зон с особыми условиями использования территорий**

Прохождение границы		Описание прохождения границы
от точки	до точки	
1	2	3
574	575	Граница проходит по земельному участку автомобильной дороги "Ярославль - Углич" - д.Бовыкино"
575	576	Граница проходит по земельному участку автомобильной дороги "Ярославль - Углич" - д.Бовыкино"
576	577	Граница проходит по краю кустарника
577	578	Граница проходит по краю кустарника
578	579	Граница проходит по краю кустарника
579	580	Граница проходит по краю кустарника
580	581	Граница проходит по краю кустарника
581	582	Граница проходит по краю кустарника
582	583	Граница проходит по краю кустарника
583	584	Граница проходит по краю кустарника
584	585	Граница проходит по краю кустарника
585	586	Граница проходит по краю кустарника
586	547	Граница проходит по краю кустарника
587	588	Граница проходит по границе населенного пункта д.Зяблицы
588	589	-
589	590	Граница проходит по границе населенного пункта д. Зяблицы
590	591	Граница проходит по границе населенного пункта д. Зяблицы
591	592	Граница проходит по границе населенного пункта д. Зяблицы
592	593	Граница проходит по границе населенного пункта д. Зяблицы
593	594	Граница проходит по границе населенного пункта д. Зяблицы
594	595	Граница проходит по дороге
595	596	Граница проходит по дороге
596	597	Граница проходит по краю кустарниковой растительности и границе земельного участка для размещения и эксплуатации объектов автомобильного транспорта
597	598	Граница проходит по краю кустарниковой растительности и границе земельного участка для размещения и эксплуатации объектов автомобильного транспорта
598	599	Граница проходит по краю кустарниковой растительности и границе земельного участка для размещения и эксплуатации объектов автомобильного транспорта
599	600	Граница проходит по краю кустарниковой растительности и границе земельного участка для размещения и эксплуатации объектов автомобильного транспорта
600	601	Граница проходит по краю кустарниковой растительности и границе земельного участка для размещения и эксплуатации объектов автомобильного транспорта
601	602	Граница проходит по краю кустарниковой растительности и границе земельного участка для размещения и эксплуатации объектов автомобильного транспорта

**Текстовое описание местоположения границ
населенных пунктов, территориальных зон, особо охраняемых природных
территорий, зон с особыми условиями использования территорий**

Прохождение границы		Описание прохождения границы
от точки	до точки	
1	2	3
602	603	Граница проходит по краю кустарниковой растительности
603	604	Граница проходит по краю кустарниковой растительности
604	605	Граница проходит по краю кустарниковой растительности
605	606	Граница проходит по краю кустарниковой растительности
606	607	Граница проходит по краю кустарниковой растительности
607	608	Граница проходит по краю кустарниковой растительности
608	609	Граница проходит по краю кустарниковой растительности
609	610	Граница проходит по краю кустарниковой растительности
610	611	Граница проходит по границе населенного пункта д. Зяблицы
611	612	Граница проходит по границе населенного пункта д. Зяблицы
612	613	Граница проходит по границе населенного пункта д. Зяблицы
613	614	Граница проходит по границе населенного пункта д. Зяблицы
614	615	Граница проходит по границе населенного пункта д. Зяблицы
615	616	Граница проходит по границе населенного пункта д. Зяблицы
616	617	Граница проходит по границе населенного пункта д. Зяблицы
617	618	Граница проходит по границе населенного пункта д. Зяблицы
618	619	Граница проходит по границе населенного пункта д. Зяблицы
619	620	Граница проходит по границе населенного пункта д. Зяблицы
620	621	Граница проходит по границе населенного пункта д. Зяблицы
621	622	Граница проходит по границе населенного пункта д. Зяблицы
622	623	Граница проходит по границе населенного пункта д. Зяблицы
623	624	Граница проходит по границе населенного пункта д. Зяблицы
624	625	Граница проходит по границе населенного пункта д. Зяблицы
625	626	Граница проходит по границе населенного пункта д. Зяблицы
626	627	Граница проходит по границе населенного пункта д. Зяблицы
627	628	Граница проходит по границе населенного пункта д. Зяблицы
628	629	Граница проходит по границе населенного пункта д. Зяблицы
629	630	Граница проходит по границе населенного пункта д. Зяблицы
630	631	Граница проходит по границе населенного пункта д. Зяблицы
631	632	Граница проходит по луговой растительности
632	633	Граница проходит по луговой растительности
633	634	Граница проходит по луговой растительности
634	635	Граница проходит по луговой растительности
635	587	Граница проходит по луговой растительности