

ОПИСАНИЕ МЕСТОПОЛОЖЕНИЯ ГРАНИЦ

д.Зверинцы

(наименование объекта, местоположение границ которого описано (далее - объект))

Раздел 1

Сведения об объекте

№ п/п	Характеристики объекта	Описание характеристик
1	2	3
1.	Местоположение объекта	Ярославская область, район Ярославский, сельское поселение Ивняковское, деревня Зверинцы
2.	Площадь объекта +/- величина погрешности определения площади (P +/- Дельта P)	2036636 +/- 499 м ²
3.	Иные характеристики объекта	-

Раздел 2

Сведения о местоположении границ объекта

1. Система координат МСК-76, зона 1

2. Сведения о характерных точках границ объекта

Обозначение характерных точек границ	Координаты, м		Метод определения координат характерной точки	Средняя квадратическая погрешность положения характерной точки (Мт), м	Описание обозначения точки на местности (при наличии)
	X	Y			
1	2	3	4	5	6
1	375663.18	1321945.69	Аналитический метод	0.10	-
2	375667.32	1321976.71	Аналитический метод	0.10	-
3	375676.79	1322024.44	Аналитический метод	0.10	-
4	375687.68	1322055.99	Аналитический метод	0.10	-
5	375700.14	1322083.32	Аналитический метод	0.10	-
6	375709.51	1322093.94	Аналитический метод	0.10	-
7	375719.90	1322121.58	Аналитический метод	0.10	-
8	375731.78	1322142.20	Аналитический метод	0.10	-
9	375776.16	1322191.12	Аналитический метод	0.10	-
10	375825.07	1322228.15	Аналитический метод	0.10	-
11	375859.32	1322251.56	Аналитический метод	0.10	-
12	375875.39	1322274.27	Аналитический метод	0.10	-
13	375883.23	1322280.31	Аналитический метод	0.10	-
14	375871.85	1322293.42	Аналитический метод	0.10	-
15	375858.54	1322308.30	Аналитический метод	0.10	-
16	375845.07	1322323.02	Аналитический метод	0.10	-
17	375788.34	1322380.72	Аналитический метод	0.10	-
18	375780.05	1322391.25	Аналитический метод	0.10	-
19	375775.78	1322396.65	Аналитический метод	0.10	-
20	375763.84	1322412.80	Аналитический метод	0.10	-
21	375751.96	1322428.87	Аналитический метод	0.10	-
22	375739.53	1322444.49	Аналитический метод	0.10	-

2. Сведения о характерных точках границ объекта

Обозначение характерных точек границ	Координаты, м		Метод определения координат характерной точки	Средняя квадратическая погрешность положения характерной точки (Mt), м	Описание обозначения точки на местности (при наличии)
	X	Y			
1	2	3	4	5	6
23	375735.14	1322449.86	Аналитический метод	0.10	-
24	375734.86	1322450.32	Аналитический метод	0.10	-
25	375710.83	1322477.10	Аналитический метод	0.10	-
26	375701.42	1322488.88	Аналитический метод	0.10	-
27	375700.44	1322489.91	Аналитический метод	0.10	-
28	375687.34	1322504.97	Аналитический метод	0.10	-
29	375673.53	1322519.42	Аналитический метод	0.10	-
30	375658.76	1322534.54	Аналитический метод	0.10	-
31	375653.72	1322538.94	Аналитический метод	0.10	-
32	375651.26	1322540.13	Аналитический метод	0.10	-
33	375647.54	1322539.25	Аналитический метод	0.10	-
34	375646.01	1322538.15	Аналитический метод	0.10	-
35	375640.61	1322534.37	Аналитический метод	0.10	-
36	375634.10	1322529.78	Аналитический метод	0.10	-
37	375623.94	1322522.76	Аналитический метод	0.10	-
38	375619.83	1322519.89	Аналитический метод	0.10	-
39	375616.14	1322527.35	Аналитический метод	0.10	-
40	375549.15	1322479.85	Аналитический метод	0.10	-
41	375498.28	1322441.38	Аналитический метод	0.10	-
42	375490.48	1322432.51	Аналитический метод	0.10	-
43	375308.34	1322048.01	Аналитический метод	0.10	-
44	375286.29	1322001.26	Аналитический метод	0.10	-
45	375289.02	1322002.12	Аналитический метод	0.10	-
46	375294.55	1322000.35	Аналитический метод	0.10	-
47	375299.62	1321999.68	Аналитический метод	0.10	-

2. Сведения о характерных точках границ объекта					
Обозначение характерных точек границ	Координаты, м		Метод определения координат характерной точки	Средняя квадратическая погрешность положения характерной точки (Mt), м	Описание обозначения точки на местности (при наличии)
	X	Y			
1	2	3	4	5	6
48	375305.75	1322001.67	Аналитический метод	0.10	-
49	375314.23	1322005.71	Аналитический метод	0.10	-
50	375318.74	1322004.93	Аналитический метод	0.10	-
51	375322.49	1322005.92	Аналитический метод	0.10	-
52	375325.33	1322008.41	Аналитический метод	0.10	-
53	375331.41	1322005.92	Аналитический метод	0.10	-
54	375335.87	1322006.17	Аналитический метод	0.10	-
55	375339.16	1322005.48	Аналитический метод	0.10	-
56	375347.80	1322008.67	Аналитический метод	0.10	-
57	375351.90	1322005.82	Аналитический метод	0.10	-
58	375354.57	1322005.75	Аналитический метод	0.10	-
59	375357.24	1322004.59	Аналитический метод	0.10	-
60	375362.90	1322004.30	Аналитический метод	0.10	-
61	375366.10	1322002.11	Аналитический метод	0.10	-
62	375370.13	1322002.11	Аналитический метод	0.10	-
63	375371.26	1322000.91	Аналитический метод	0.10	-
64	375373.60	1322001.11	Аналитический метод	0.10	-
65	375377.23	1321998.61	Аналитический метод	0.10	-
66	375385.02	1322000.45	Аналитический метод	0.10	-
67	375389.98	1322000.45	Аналитический метод	0.10	-
68	375396.09	1321999.16	Аналитический метод	0.10	-
69	375400.61	1321995.83	Аналитический метод	0.10	-
70	375404.00	1321990.91	Аналитический метод	0.10	-
71	375407.25	1321984.31	Аналитический метод	0.10	-
72	375409.02	1321982.36	Аналитический метод	0.10	-

2. Сведения о характерных точках границ объекта

Обозначение характерных точек границ	Координаты, м		Метод определения координат характерной точки	Средняя квадратическая погрешность положения характерной точки (Mt), м	Описание обозначения точки на местности (при наличии)
	X	Y			
1	2	3	4	5	6
73	375418.20	1321980.21	Аналитический метод	0.10	-
74	375424.59	1321977.47	Аналитический метод	0.10	-
75	375429.53	1321975.63	Аналитический метод	0.10	-
76	375432.24	1321969.38	Аналитический метод	0.10	-
77	375431.95	1321963.22	Аналитический метод	0.10	-
78	375432.84	1321959.30	Аналитический метод	0.10	-
79	375437.15	1321952.44	Аналитический метод	0.10	-
80	375442.02	1321944.03	Аналитический метод	0.10	-
81	375448.17	1321936.93	Аналитический метод	0.10	-
82	375449.34	1321931.07	Аналитический метод	0.10	-
83	375450.37	1321922.44	Аналитический метод	0.10	-
84	375452.74	1321912.66	Аналитический метод	0.10	-
85	375456.75	1321906.13	Аналитический метод	0.10	-
86	375465.54	1321897.17	Аналитический метод	0.10	-
87	375472.23	1321887.77	Аналитический метод	0.10	-
88	375482.48	1321883.85	Аналитический метод	0.10	-
89	375499.34	1321892.24	Аналитический метод	0.10	-
90	375539.74	1321911.47	Аналитический метод	0.10	-
91	375563.73	1321916.56	Аналитический метод	0.10	-
92	375586.26	1321918.03	Аналитический метод	0.10	-
93	375598.64	1321914.54	Аналитический метод	0.10	-
94	375602.15	1321916.65	Аналитический метод	0.10	-
95	375604.54	1321924.23	Аналитический метод	0.10	-
96	375625.58	1321928.95	Аналитический метод	0.10	-
97	375644.30	1321924.63	Аналитический метод	0.10	-

2. Сведения о характерных точках границ объекта					
Обозначение характерных точек границ	Координаты, м		Метод определения координат характерной точки	Средняя квадратическая погрешность положения характерной точки (Mt), м	Описание обозначения точки на местности (при наличии)
	X	Y			
1	2	3	4	5	6
98	375654.75	1321924.63	Аналитический метод	0.10	-
99	375658.38	1321925.93	Аналитический метод	0.10	-
1	375663.18	1321945.69	Аналитический метод	0.10	-
100	376606.15	1323251.46	Аналитический метод	0.10	-
101	376600.65	1323278.26	Аналитический метод	0.10	-
102	376595.27	1323304.49	Аналитический метод	0.10	-
103	376589.88	1323330.81	Аналитический метод	0.10	-
104	376587.88	1323340.58	Аналитический метод	0.10	-
105	376582.42	1323367.14	Аналитический метод	0.10	-
106	376577.01	1323393.53	Аналитический метод	0.10	-
107	376571.62	1323419.84	Аналитический метод	0.10	-
108	376566.20	1323446.27	Аналитический метод	0.10	-
109	376561.93	1323467.06	Аналитический метод	0.10	-
110	376560.72	1323472.57	Аналитический метод	0.10	-
111	376554.61	1323499.95	Аналитический метод	0.10	-
112	376548.46	1323527.56	Аналитический метод	0.10	-
113	376542.29	1323555.33	Аналитический метод	0.10	-
114	376535.86	1323584.14	Аналитический метод	0.10	-
115	376534.52	1323590.18	Аналитический метод	0.10	-
116	376524.12	1323615.46	Аналитический метод	0.10	-
117	376513.29	1323641.75	Аналитический метод	0.10	-
118	376502.48	1323668.00	Аналитический метод	0.10	-
119	376491.77	1323694.03	Аналитический метод	0.10	-
120	376481.05	1323720.05	Аналитический метод	0.10	-
121	376470.05	1323746.75	Аналитический метод	0.10	-

2. Сведения о характерных точках границ объекта					
Обозначение характерных точек границ	Координаты, м		Метод определения координат характерной точки	Средняя квадратическая погрешность положения характерной точки (Mt), м	Описание обозначения точки на местности (при наличии)
	X	Y			
1	2	3	4	5	6
122	376479.29	1323750.56	Аналитический метод	0.10	-
123	376344.86	1324077.12	Аналитический метод	0.10	-
124	376299.67	1324150.51	Аналитический метод	0.10	-
125	376254.24	1324224.28	Аналитический метод	0.10	-
126	376213.12	1324289.84	Аналитический метод	0.10	-
127	376189.59	1324319.27	Аналитический метод	0.10	-
128	376055.92	1324477.35	Аналитический метод	0.10	-
129	376116.02	1324581.49	Аналитический метод	0.10	-
130	376111.60	1324584.56	Аналитический метод	0.10	-
131	376109.34	1324586.53	Аналитический метод	0.10	-
132	376104.01	1324590.56	Аналитический метод	0.10	-
133	376095.73	1324596.68	Аналитический метод	0.10	-
134	376088.88	1324602.97	Аналитический метод	0.10	-
135	376085.15	1324605.35	Аналитический метод	0.10	-
136	376081.93	1324607.63	Аналитический метод	0.10	-
137	376072.02	1324613.87	Аналитический метод	0.10	-
138	376068.45	1324615.35	Аналитический метод	0.10	-
139	376066.77	1324615.79	Аналитический метод	0.10	-
140	376055.50	1324620.81	Аналитический метод	0.10	-
141	376043.38	1324626.73	Аналитический метод	0.10	-
142	376034.67	1324630.15	Аналитический метод	0.10	-
143	376029.33	1324631.96	Аналитический метод	0.10	-
144	376023.03	1324634.46	Аналитический метод	0.10	-
145	376020.22	1324635.18	Аналитический метод	0.10	-
146	376012.20	1324638.36	Аналитический метод	0.10	-

2. Сведения о характерных точках границ объекта					
Обозначение характерных точек границ	Координаты, м		Метод определения координат характерной точки	Средняя квадратическая погрешность положения характерной точки (Mt), м	Описание обозначения точки на местности (при наличии)
	X	Y			
1	2	3	4	5	6
147	376001.69	1324641.69	Аналитический метод	0.10	-
148	375992.28	1324644.70	Аналитический метод	0.10	-
149	375982.81	1324646.74	Аналитический метод	0.10	-
150	375979.95	1324647.50	Аналитический метод	0.10	-
151	375978.80	1324647.65	Аналитический метод	0.10	-
152	375973.16	1324647.63	Аналитический метод	0.10	-
153	375963.98	1324650.04	Аналитический метод	0.10	-
154	375954.82	1324652.73	Аналитический метод	0.10	-
155	375943.23	1324655.73	Аналитический метод	0.10	-
156	375932.45	1324657.93	Аналитический метод	0.10	-
157	375928.83	1324658.45	Аналитический метод	0.10	-
158	375925.54	1324658.56	Аналитический метод	0.10	-
159	375920.98	1324657.23	Аналитический метод	0.10	-
160	375894.18	1324665.77	Аналитический метод	0.10	-
161	375888.15	1324667.73	Аналитический метод	0.10	-
162	375884.77	1324667.96	Аналитический метод	0.10	-
163	375882.60	1324667.79	Аналитический метод	0.10	-
164	375878.01	1324666.82	Аналитический метод	0.10	-
165	375867.08	1324661.61	Аналитический метод	0.10	-
166	375854.61	1324665.50	Аналитический метод	0.10	-
167	375846.33	1324673.01	Аналитический метод	0.10	-
168	375841.20	1324676.47	Аналитический метод	0.10	-
169	375839.47	1324677.35	Аналитический метод	0.10	-
170	375831.87	1324678.55	Аналитический метод	0.10	-
171	375823.44	1324679.97	Аналитический метод	0.10	-

2. Сведения о характерных точках границ объекта

Обозначение характерных точек границ	Координаты, м		Метод определения координат характерной точки	Средняя квадратическая погрешность положения характерной точки (Mt), м	Описание обозначения точки на местности (при наличии)
	X	Y			
1	2	3	4	5	6
172	375823.43	1324679.94	Аналитический метод	0.10	-
173	375810.90	1324680.40	Аналитический метод	0.10	-
174	375799.36	1324681.98	Аналитический метод	0.10	-
175	375781.55	1324685.05	Аналитический метод	0.10	-
176	375769.36	1324687.43	Аналитический метод	0.10	-
177	375753.45	1324692.82	Аналитический метод	0.10	-
178	375746.40	1324695.09	Аналитический метод	0.10	-
179	375740.27	1324697.06	Аналитический метод	0.10	-
180	375728.60	1324703.30	Аналитический метод	0.10	-
181	375718.10	1324708.31	Аналитический метод	0.10	-
182	375698.56	1324717.92	Аналитический метод	0.10	-
183	375685.60	1324725.29	Аналитический метод	0.10	-
184	375668.90	1324735.36	Аналитический метод	0.10	-
185	375648.77	1324748.30	Аналитический метод	0.10	-
186	375631.13	1324758.83	Аналитический метод	0.10	-
187	375631.61	1324746.08	Аналитический метод	0.10	-
188	375631.77	1324742.12	Аналитический метод	0.10	-
189	375629.19	1324727.98	Аналитический метод	0.10	-
190	375626.63	1324717.07	Аналитический метод	0.10	-
191	375619.01	1324698.68	Аналитический метод	0.10	-
192	375615.71	1324690.70	Аналитический метод	0.10	-
193	375608.64	1324668.22	Аналитический метод	0.10	-
194	375604.15	1324641.23	Аналитический метод	0.10	-
195	375606.07	1324618.74	Аналитический метод	0.10	-
196	375613.78	1324590.46	Аналитический метод	0.10	-

2. Сведения о характерных точках границ объекта					
Обозначение характерных точек границ	Координаты, м		Метод определения координат характерной точки	Средняя квадратическая погрешность положения характерной точки (Mt), м	Описание обозначения точки на местности (при наличии)
	X	Y			
1	2	3	4	5	6
197	375621.49	1324567.97	Аналитический метод	0.10	-
198	375629.20	1324552.54	Аналитический метод	0.10	-
199	375633.71	1324532.62	Аналитический метод	0.10	-
200	375638.84	1324514.63	Аналитический метод	0.10	-
201	375654.91	1324486.99	Аналитический метод	0.10	-
202	375670.33	1324459.36	Аналитический метод	0.10	-
203	375692.30	1324415.82	Аналитический метод	0.10	-
204	375770.97	1324372.77	Аналитический метод	0.10	-
205	375769.18	1324318.31	Аналитический метод	0.10	-
206	375698.65	1324285.36	Аналитический метод	0.10	-
207	375721.30	1324256.13	Аналитический метод	0.10	-
208	375769.58	1324193.82	Аналитический метод	0.10	-
209	375652.34	1324090.61	Аналитический метод	0.10	-
210	375667.94	1324094.54	Аналитический метод	0.10	-
211	375693.11	1324044.00	Аналитический метод	0.10	-
212	375693.30	1324038.97	Аналитический метод	0.10	-
213	375698.41	1324028.97	Аналитический метод	0.10	-
214	375716.09	1323973.84	Аналитический метод	0.10	-
215	375728.25	1323935.56	Аналитический метод	0.10	-
216	375746.15	1323920.26	Аналитический метод	0.10	-
217	375766.23	1323868.35	Аналитический метод	0.10	-
218	375757.93	1323850.30	Аналитический метод	0.10	-
219	375738.61	1323828.64	Аналитический метод	0.10	-
220	375784.55	1323624.22	Аналитический метод	0.10	-
221	375795.79	1323574.18	Аналитический метод	0.10	-

2. Сведения о характерных точках границ объекта					
Обозначение характерных точек границ	Координаты, м		Метод определения координат характерной точки	Средняя квадратическая погрешность положения характерной точки (Mt), м	Описание обозначения точки на местности (при наличии)
	X	Y			
1	2	3	4	5	6
222	375758.00	1323563.65	Аналитический метод	0.10	-
223	375638.26	1323549.25	Аналитический метод	0.10	-
224	375597.98	1323585.08	Аналитический метод	0.10	-
225	375590.76	1323624.13	Аналитический метод	0.10	-
226	375586.05	1323646.14	Аналитический метод	0.10	-
227	375570.87	1323676.56	Аналитический метод	0.10	-
228	375567.32	1323698.26	Аналитический метод	0.10	-
229	375577.58	1323700.86	Аналитический метод	0.10	-
230	375576.44	1323712.31	Аналитический метод	0.10	-
231	375571.20	1323733.75	Аналитический метод	0.10	-
232	375562.91	1323786.90	Аналитический метод	0.10	-
233	375382.95	1323763.77	Аналитический метод	0.10	-
234	375232.41	1323740.75	Аналитический метод	0.10	-
235	375176.25	1323734.44	Аналитический метод	0.10	-
236	375544.85	1323171.10	Аналитический метод	0.10	-
237	375391.32	1322907.96	Аналитический метод	0.10	-
238	375394.64	1322904.56	Аналитический метод	0.10	-
239	375390.62	1322900.60	Аналитический метод	0.10	-
240	375388.36	1322902.89	Аналитический метод	0.10	-
241	375385.07	1322897.25	Аналитический метод	0.10	-
242	375394.86	1322887.32	Аналитический метод	0.10	-
243	375408.89	1322873.07	Аналитический метод	0.10	-
244	375422.94	1322858.84	Аналитический метод	0.10	-
245	375430.67	1322851.00	Аналитический метод	0.10	-
246	375436.98	1322844.59	Аналитический метод	0.10	-

2. Сведения о характерных точках границ объекта					
Обозначение характерных точек границ	Координаты, м		Метод определения координат характерной точки	Средняя квадратическая погрешность положения характерной точки (Mt), м	Описание обозначения точки на местности (при наличии)
	X	Y			
1	2	3	4	5	6
247	375451.09	1322830.43	Аналитический метод	0.10	-
248	375465.39	1322816.48	Аналитический метод	0.10	-
249	375479.77	1322802.59	Аналитический метод	0.10	-
250	375494.16	1322788.69	Аналитический метод	0.10	-
251	375508.56	1322774.80	Аналитический метод	0.10	-
252	375522.95	1322760.90	Аналитический метод	0.10	-
253	375530.16	1322753.94	Аналитический метод	0.10	-
254	375537.29	1322746.90	Аналитический метод	0.10	-
255	375541.78	1322742.28	Аналитический метод	0.10	-
256	375551.33	1322732.41	Аналитический метод	0.10	-
257	375562.06	1322721.29	Аналитический метод	0.10	-
258	375562.06	1322721.28	Аналитический метод	0.10	-
259	375564.02	1322719.25	Аналитический метод	0.10	-
260	375565.35	1322717.85	Аналитический метод	0.10	-
261	375579.27	1322703.19	Аналитический метод	0.10	-
262	375586.05	1322696.04	Аналитический метод	0.10	-
263	375593.16	1322688.46	Аналитический метод	0.10	-
264	375606.86	1322673.60	Аналитический метод	0.10	-
265	375607.82	1322672.54	Аналитический метод	0.10	-
266	375620.41	1322658.56	Аналитический метод	0.10	-
267	375629.17	1322648.65	Аналитический метод	0.10	-
268	375633.78	1322643.38	Аналитический метод	0.10	-
269	375646.88	1322627.97	Аналитический метод	0.10	-
270	375650.02	1322624.38	Аналитический метод	0.10	-
271	375660.06	1322612.85	Аналитический метод	0.10	-

2. Сведения о характерных точках границ объекта

Обозначение характерных точек границ	Координаты, м		Метод определения координат характерной точки	Средняя квадратическая погрешность положения характерной точки (Mt), м	Описание обозначения точки на местности (при наличии)
	X	Y			
1	2	3	4	5	6
272	375672.96	1322597.63	Аналитический метод	0.10	-
273	375679.89	1322590.36	Аналитический метод	0.10	-
274	375683.96	1322586.19	Аналитический метод	0.10	-
275	375686.95	1322583.17	Аналитический метод	0.10	-
276	375690.54	1322582.27	Аналитический метод	0.10	-
277	375696.64	1322582.31	Аналитический метод	0.10	-
278	375703.83	1322583.13	Аналитический метод	0.10	-
279	375714.02	1322584.60	Аналитический метод	0.10	-
280	375725.51	1322586.84	Аналитический метод	0.10	-
281	375737.66	1322590.21	Аналитический метод	0.10	-
282	375745.61	1322591.98	Аналитический метод	0.10	-
283	375753.28	1322593.93	Аналитический метод	0.10	-
284	375755.74	1322594.58	Аналитический метод	0.10	-
285	375757.13	1322589.40	Аналитический метод	0.10	-
286	375758.11	1322585.57	Аналитический метод	0.10	-
287	375759.18	1322581.76	Аналитический метод	0.10	-
288	375797.08	1322589.85	Аналитический метод	0.10	-
289	375807.83	1322590.33	Аналитический метод	0.10	-
290	375813.38	1322583.12	Аналитический метод	0.10	-
291	375826.13	1322566.56	Аналитический метод	0.10	-
292	375828.78	1322563.11	Аналитический метод	0.10	-
293	375882.89	1322471.85	Аналитический метод	0.10	-
294	375978.78	1322518.61	Аналитический метод	0.10	-
295	375987.16	1322531.18	Аналитический метод	0.10	-
296	376037.92	1322554.01	Аналитический метод	0.10	-

2. Сведения о характерных точках границ объекта					
Обозначение характерных точек границ	Координаты, м		Метод определения координат характерной точки	Средняя квадратическая погрешность положения характерной точки (Mt), м	Описание обозначения точки на местности (при наличии)
	X	Y			
1	2	3	4	5	6
297	376086.99	1322558.33	Аналитический метод	0.10	-
298	376098.41	1322558.26	Аналитический метод	0.10	-
299	376116.03	1322551.98	Аналитический метод	0.10	-
300	376134.92	1322540.39	Аналитический метод	0.10	-
301	376153.85	1322512.49	Аналитический метод	0.10	-
302	376174.68	1322480.45	Аналитический метод	0.10	-
303	376187.65	1322445.60	Аналитический метод	0.10	-
304	376188.94	1322439.47	Аналитический метод	0.10	-
305	376212.23	1322439.47	Аналитический метод	0.10	-
306	376238.69	1322434.18	Аналитический метод	0.10	-
307	376259.19	1322416.99	Аналитический метод	0.10	-
308	376286.31	1322399.13	Аналитический метод	0.10	-
309	376289.04	1322398.70	Аналитический метод	0.10	-
310	376294.31	1322398.57	Аналитический метод	0.10	-
311	376304.94	1322398.49	Аналитический метод	0.10	-
312	376311.81	1322398.83	Аналитический метод	0.10	-
313	376321.16	1322398.65	Аналитический метод	0.10	-
314	376333.50	1322398.38	Аналитический метод	0.10	-
315	376342.54	1322397.80	Аналитический метод	0.10	-
316	376365.68	1322408.38	Аналитический метод	0.10	-
317	376382.23	1322429.55	Аналитический метод	0.10	-
318	376394.17	1322451.62	Аналитический метод	0.10	-
319	376409.98	1322504.24	Аналитический метод	0.10	-
320	376416.64	1322526.17	Аналитический метод	0.10	-
321	376424.34	1322539.24	Аналитический метод	0.10	-

2. Сведения о характерных точках границ объекта					
Обозначение характерных точек границ	Координаты, м		Метод определения координат характерной точки	Средняя квадратическая погрешность положения характерной точки (Mt), м	Описание обозначения точки на местности (при наличии)
	X	Y			
1	2	3	4	5	6
322	376421.31	1322541.70	Аналитический метод	0.10	-
323	376431.86	1322576.35	Аналитический метод	0.10	-
324	376454.31	1322642.88	Аналитический метод	0.10	-
325	376458.99	1322648.08	Аналитический метод	0.10	-
326	376489.42	1322703.64	Аналитический метод	0.10	-
327	376523.15	1322752.59	Аналитический метод	0.10	-
328	376560.19	1322800.21	Аналитический метод	0.10	-
329	376579.49	1322818.88	Аналитический метод	0.10	-
330	376581.47	1322820.33	Аналитический метод	0.10	-
331	376590.52	1322823.83	Аналитический метод	0.10	-
332	376589.48	1322826.21	Аналитический метод	0.10	-
333	376587.96	1322829.64	Аналитический метод	0.10	-
334	376590.24	1322860.64	Аналитический метод	0.10	-
335	376592.83	1322890.20	Аналитический метод	0.10	-
336	376610.81	1322985.30	Аналитический метод	0.10	-
337	376615.96	1323018.61	Аналитический метод	0.10	-
338	376614.25	1323033.38	Аналитический метод	0.10	-
339	376604.51	1323060.16	Аналитический метод	0.10	-
340	376606.49	1323081.35	Аналитический метод	0.10	-
341	376609.02	1323108.19	Аналитический метод	0.10	-
342	376611.52	1323135.06	Аналитический метод	0.10	-
343	376613.95	1323160.77	Аналитический метод	0.10	-
344	376616.48	1323187.92	Аналитический метод	0.10	-
345	376617.34	1323196.90	Аналитический метод	0.10	-
346	376611.55	1323225.07	Аналитический метод	0.10	-

2. Сведения о характерных точках границ объекта					
Обозначение характерных точек границ	Координаты, м		Метод определения координат характерной точки	Средняя квадратическая погрешность положения характерной точки (Mt), м	Описание обозначения точки на местности (при наличии)
	X	Y			
1	2	3	4	5	6
100	376606.15	1323251.46	Аналитический метод	0.10	-
347	375939.18	1322612.37	Аналитический метод	0.10	-
348	375937.86	1322614.90	Аналитический метод	0.10	-
349	375949.75	1322610.92	Аналитический метод	0.10	-
350	375954.71	1322606.73	Аналитический метод	0.10	-
351	375965.61	1322597.88	Аналитический метод	0.10	-
352	375971.16	1322591.49	Аналитический метод	0.10	-
353	375974.97	1322584.65	Аналитический метод	0.10	-
354	375978.12	1322573.75	Аналитический метод	0.10	-
355	375980.67	1322569.61	Аналитический метод	0.10	-
356	375985.08	1322566.53	Аналитический метод	0.10	-
357	375989.13	1322565.73	Аналитический метод	0.10	-
358	375994.47	1322567.19	Аналитический метод	0.10	-
359	376030.57	1322580.95	Аналитический метод	0.10	-
360	376052.31	1322585.02	Аналитический метод	0.10	-
361	376087.91	1322590.20	Аналитический метод	0.10	-
362	376109.19	1322592.43	Аналитический метод	0.10	-
363	376111.19	1322593.67	Аналитический метод	0.10	-
364	376113.58	1322592.44	Аналитический метод	0.10	-
365	376114.56	1322582.38	Аналитический метод	0.10	-
366	376110.35	1322583.74	Аналитический метод	0.10	-
367	376088.91	1322581.76	Аналитический метод	0.10	-
368	376053.71	1322576.64	Аналитический метод	0.10	-
369	376032.89	1322572.73	Аналитический метод	0.10	-
370	375997.37	1322559.21	Аналитический метод	0.10	-

2. Сведения о характерных точках границ объекта					
Обозначение характерных точек границ	Координаты, м		Метод определения координат характерной точки	Средняя квадратическая погрешность положения характерной точки (Mt), м	Описание обозначения точки на местности (при наличии)
	X	Y			
1	2	3	4	5	6
371	375989.93	1322556.62	Аналитический метод	0.10	-
372	375982.60	1322557.74	Аналитический метод	0.10	-
373	375976.81	1322561.55	Аналитический метод	0.10	-
374	375970.38	1322571.95	Аналитический метод	0.10	-
375	375968.01	1322580.04	Аналитический метод	0.10	-
376	375964.22	1322586.51	Аналитический метод	0.10	-
377	375958.04	1322593.06	Аналитический метод	0.10	-
378	375953.01	1322597.45	Аналитический метод	0.10	-
379	375943.98	1322603.94	Аналитический метод	0.10	-
347	375939.18	1322612.37	Аналитический метод	0.10	-
380	375940.52	1323119.04	Аналитический метод	0.10	-
381	375933.35	1323109.37	Аналитический метод	0.10	-
382	375923.40	1323119.61	Аналитический метод	0.10	-
383	375927.32	1323131.67	Аналитический метод	0.10	-
384	375930.93	1323156.98	Аналитический метод	0.10	-
385	375916.13	1323186.88	Аналитический метод	0.10	-
386	375913.44	1323195.32	Аналитический метод	0.10	-
387	375898.10	1323243.47	Аналитический метод	0.10	-
388	375893.12	1323274.23	Аналитический метод	0.10	-
389	375893.28	1323318.99	Аналитический метод	0.10	-
390	375893.44	1323364.71	Аналитический метод	0.10	-
391	375896.97	1323385.97	Аналитический метод	0.10	-
392	375907.43	1323388.38	Аналитический метод	0.10	-
393	375921.59	1323388.70	Аналитический метод	0.10	-
394	375947.57	1323377.89	Аналитический метод	0.10	-

2. Сведения о характерных точках границ объекта

Обозначение характерных точек границ	Координаты, м		Метод определения координат характерной точки	Средняя квадратическая погрешность положения характерной точки (Mt), м	Описание обозначения точки на местности (при наличии)
	X	Y			
1	2	3	4	5	6
395	375970.09	1323360.02	Аналитический метод	0.10	-
396	375980.55	1323335.55	Аналитический метод	0.10	-
397	375982.38	1323302.26	Аналитический метод	0.10	-
398	375982.68	1323296.81	Аналитический метод	0.10	-
399	375976.99	1323260.94	Аналитический метод	0.10	-
400	375968.07	1323204.62	Аналитический метод	0.10	-
401	375958.60	1323175.21	Аналитический метод	0.10	-
380	375940.52	1323119.04	Аналитический метод	0.10	-

3. Сведения о характерных точках части (частей) границы объекта

Обозначение характерных точек части границы	Координаты, м		Метод определения координат характерной точки	Средняя квадратическая погрешность положения характерной точки (Mt), м	Описание обозначения точки на местности (при наличии)
	X	Y			
1	2	3	4	5	6
-	-	-	-	-	-

Раздел 3

Сведения о местоположении измененных (уточненных) границ объекта

1. Система координат -

2. Сведения о характерных точках границ объекта

Обозначение характерных точек границ	Существующие координаты, м		Измененные (уточненные) координаты, м		Метод определения координат характерной точки	Средняя квадратическая погрешность положения характерной точки (Mt), м	Описание обозначения точки на местности (при наличии)
	X	Y	X	Y			
1	2	3	4	5	6	7	8
-	-	-	-	-	-	-	

3. Сведения о характерных точках части (частей) границы объекта

Обозначение характерных точек части границы	Существующие координаты, м		Измененные (уточненные) координаты, м		Метод определения координат характерной точки	Средняя квадратическая погрешность положения характерной точки (Mt), м	Описание обозначения точки на местности (при наличии)
	X	Y	X	Y			
1	2	3	4	5	6	7	8
-	-	-	-	-	-	-	

Раздел 4

План границ объекта

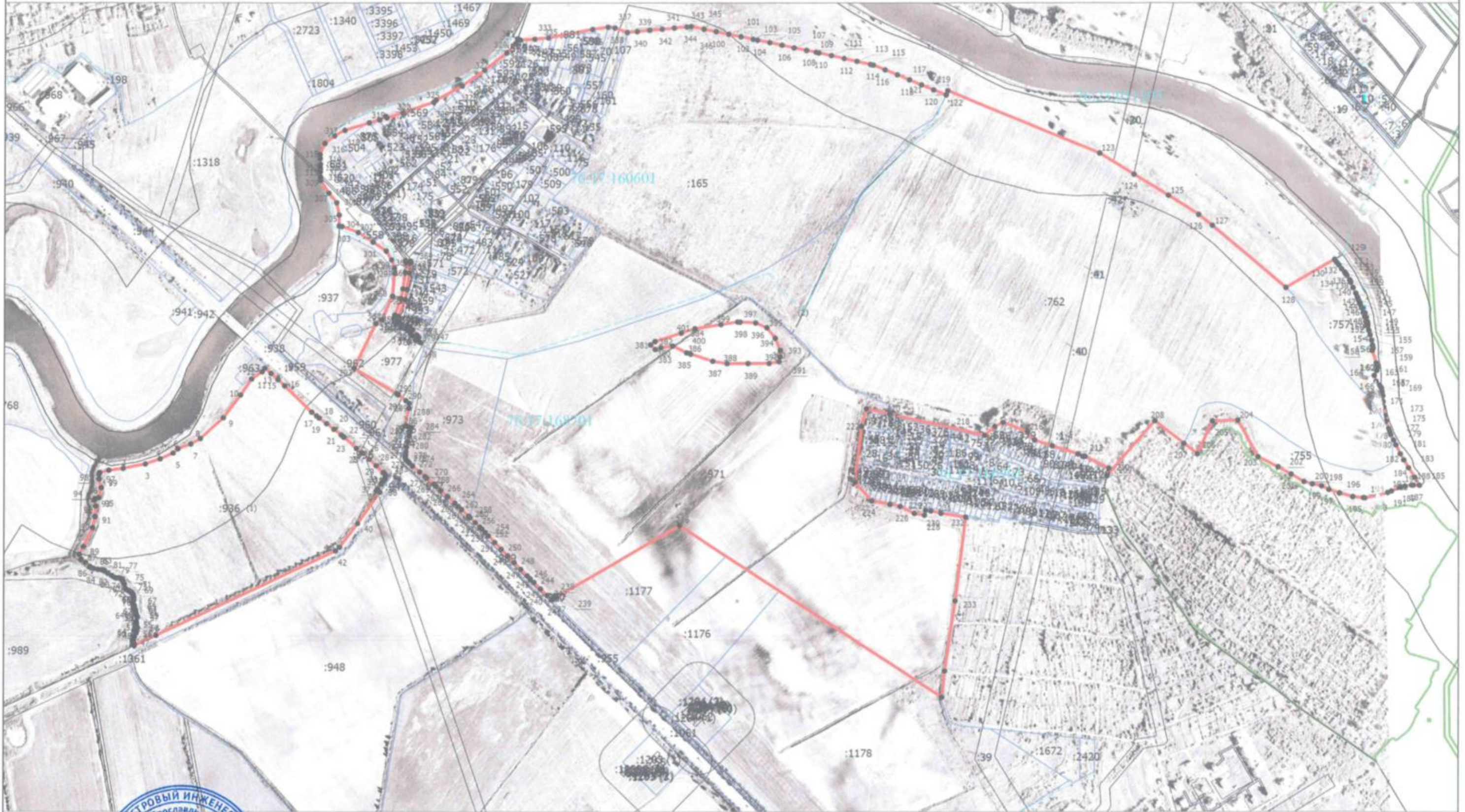

Масштаб 1:8000



Подпись _____

Дата "08" 04 2022г.

Место для оттиска _____ (при наличии) лица, составившего описание местоположения границ объекта

Раздел 4

План границ объекта

Условные обозначения

- - Характерная точка границы, сведения о которой позволяют однозначно определить ее положение на местности
- 1 - Обозначение новой характерной точки
- :10 - Кадастровый номер земельного участка
- - Граница земельного участка
- - - - - Граница кадастрового квартала
- 76:17:160601 - Номер кадастрового квартала
- - - - - Вновь образованная часть границы, населенного пункта

Подпись _____



Дата " 08 " 04 2022

Место для оттиска печати (подписи) лица, составившего описание местоположения границ объекта

**Текстовое описание местоположения границ населенных пунктов,
территориальных зон**

Прохождение границы		Описание прохождения границы
от точки	до точки	
1	2	3
1	2	по границе реки Котросоль
2	3	по границе реки Котросоль
3	4	по границе реки Котросоль
4	5	по границе реки Котросоль
5	6	по границе реки Котросоль
6	7	по границе реки Котросоль
7	8	по границе реки Котросоль
8	9	по границе реки Котросоль
9	10	по границе реки Котросоль
10	11	по границе земельного участка сельскохозяйственного назначения
11	12	по границе земельного участка сельскохозяйственного назначения
12	13	по границе земельного участка сельскохозяйственного назначения
13	14	по границе Юго-Западной окружной дороги
14	15	по границе Юго-Западной окружной дороги
15	16	по границе Юго-Западной окружной дороги
16	17	по границе Юго-Западной окружной дороги
17	18	по границе Юго-Западной окружной дороги
18	19	по границе Юго-Западной окружной дороги
19	20	по границе Юго-Западной окружной дороги
20	21	по границе Юго-Западной окружной дороги
21	22	по границе Юго-Западной окружной дороги
22	23	по границе Юго-Западной окружной дороги
23	24	по границе Юго-Западной окружной дороги
24	25	по границе Юго-Западной окружной дороги
25	26	по границе Юго-Западной окружной дороги
26	27	по границе Юго-Западной окружной дороги
27	28	по границе Юго-Западной окружной дороги
28	29	по границе Юго-Западной окружной дороги
29	30	по границе Юго-Западной окружной дороги
30	31	по границе Юго-Западной окружной дороги
31	32	по границе Юго-Западной окружной дороги
32	33	по границе земельного участка сельскохозяйственного назначения
33	34	по границе земельного участка сельскохозяйственного назначения
34	35	по границе земельного участка сельскохозяйственного назначения
35	36	по границе земельного участка сельскохозяйственного назначения
36	37	по границе земельного участка сельскохозяйственного назначения
37	38	по границе земельного участка сельскохозяйственного назначения

**Текстовое описание местоположения границ населенных пунктов,
территориальных зон**

Прохождение границы		Описание прохождения границы
от точки	до точки	
1	2	
75	76	3 по границе земельного участка сельскохозяйственного назначения
76	77	по границе земельного участка сельскохозяйственного назначения
77	78	по границе земельного участка сельскохозяйственного назначения
78	79	по границе земельного участка сельскохозяйственного назначения
79	80	по границе земельного участка сельскохозяйственного назначения
80	81	по границе земельного участка сельскохозяйственного назначения
81	82	по границе земельного участка сельскохозяйственного назначения
82	83	по границе земельного участка сельскохозяйственного назначения
83	84	по границе земельного участка сельскохозяйственного назначения
84	85	по границе земельного участка сельскохозяйственного назначения
85	86	по границе земельного участка сельскохозяйственного назначения
86	87	по границе земельного участка сельскохозяйственного назначения
87	88	по границе земельного участка сельскохозяйственного назначения
88	89	по границе земельного участка сельскохозяйственного назначения
89	90	по границе земельного участка сельскохозяйственного назначения
90	91	по границе земельного участка сельскохозяйственного назначения
91	92	по границе земельного участка сельскохозяйственного назначения
92	93	по границе земельного участка сельскохозяйственного назначения
93	94	по границе земельного участка сельскохозяйственного назначения
94	95	по границе земельного участка сельскохозяйственного назначения
95	96	по границе земельного участка сельскохозяйственного назначения
96	97	по границе земельного участка сельскохозяйственного назначения
97	98	по границе земельного участка сельскохозяйственного назначения
98	99	по границе земельного участка сельскохозяйственного назначения
99	1	по границе реки Котросоль
100	101	по границе реки Котросоль
101	102	по границе реки Котросоль
102	103	по границе реки Котросоль
103	104	по границе реки Котросоль
104	105	по границе реки Котросоль
105	106	по границе реки Котросоль
106	107	по границе реки Котросоль
107	108	по границе реки Котросоль
108	109	по границе реки Котросоль
109	110	по границе реки Котросоль
110	111	по границе реки Котросоль
111	112	по границе реки Котросоль

**Текстовое описание местоположения границ населенных пунктов,
территориальных зон**

Прохождение границы		Описание прохождения границы
от точки	до точки	
1	2	3
112	113	по границе реки Котросоль
113	114	по границе реки Котросоль
114	115	по границе реки Котросоль
115	116	по границе реки Котросоль
116	117	по границе реки Котросоль
117	118	по границе реки Котросоль
118	119	по границе реки Котросоль
119	120	по границе реки Котросоль
120	121	по границе реки Котросоль
121	122	по границе реки Котросоль
122	123	по границе реки Котросоль
123	124	по границе реки Котросоль
124	125	по границе реки Котросоль
125	126	по границе реки Котросоль
126	127	по границе реки Котросоль
127	128	по границе реки Котросоль
128	129	по границе реки Котросоль
129	130	по границе реки Котросоль
130	131	по границе реки Котросоль
131	132	по границе реки Котросоль
132	133	по границе реки Котросоль
133	134	по границе реки Котросоль
134	135	по границе реки Котросоль
135	136	по границе реки Котросоль
136	137	по границе реки Котросоль
137	138	по границе реки Котросоль
138	139	по границе реки Котросоль
139	140	по границе реки Котросоль
140	141	по границе реки Котросоль
141	142	по границе реки Котросоль
142	143	по границе реки Котросоль
143	144	по границе реки Котросоль
144	145	по границе реки Котросоль
145	146	по границе реки Котросоль
146	147	по границе реки Котросоль
147	148	по границе реки Котросоль
148	149	по границе реки Котросоль

**Текстовое описание местоположения границ населенных пунктов,
территориальных зон**

Прохождение границы		Описание прохождения границы
от точки	до точки	
1	2	3
149	150	по границе реки Котросоль
150	151	по границе реки Котросоль
151	152	по границе реки Котросоль
152	153	по границе реки Котросоль
153	154	по границе реки Котросоль
154	155	по границе реки Котросоль
155	156	по границе реки Котросоль
156	157	по границе реки Котросоль
157	158	по границе реки Котросоль
158	159	по границе реки Котросоль
159	160	по границе реки Котросоль
160	161	по границе реки Котросоль
161	162	по границе реки Котросоль
162	163	по границе реки Котросоль
163	164	по границе реки Котросоль
164	165	по границе реки Котросоль
165	166	по границе реки Котросоль
166	167	по границе реки Котросоль
167	168	по границе реки Котросоль
168	169	по границе реки Котросоль
169	170	по границе реки Котросоль
170	171	по границе реки Котросоль
171	172	по границе реки Котросоль
172	173	по границе реки Котросоль
173	174	по границе реки Котросоль
174	175	по границе реки Котросоль
175	176	по границе реки Котросоль
176	177	по границе реки Котросоль
177	178	по границе реки Котросоль
178	179	по границе реки Котросоль
179	180	по границе реки Котросоль
180	181	по границе реки Котросоль
181	182	по границе реки Котросоль
182	183	по границе реки Котросоль
183	184	по границе реки Котросоль
184	185	по границе реки Котросоль
185	186	по границе реки Котросоль

**Текстовое описание местоположения границ населенных пунктов,
территориальных зон**

Прохождение границы		Описание прохождения границы
от точки	до точки	
1	2	3
186	187	по границе реки Котросоль
187	188	по границе СНТ "Текстильщик-1"
188	189	по границе СНТ "Текстильщик-1"
189	190	по границе СНТ "Текстильщик-1"
190	191	по границе СНТ "Текстильщик-1"
191	192	по границе СНТ "Текстильщик-1"
192	193	по границе СНТ "Текстильщик-1"
193	194	по границе СНТ "Текстильщик-1"
194	195	по границе СНТ "Текстильщик-1"
195	196	по границе СНТ "Текстильщик-1"
196	197	по границе СНТ "Текстильщик-1"
197	198	по границе СНТ "Текстильщик-1"
198	199	по границе СНТ "Текстильщик-1"
199	200	по границе СНТ "Текстильщик-1"
200	201	по границе СНТ "Текстильщик-1"
201	202	по границе СНТ "Текстильщик-1"
202	203	по границе СНТ "Текстильщик-1"
203	204	по границе СНТ "Текстильщик-1"
204	205	по границе СНТ "Текстильщик-1"
205	206	по границе СНТ "Текстильщик-1"
206	207	по границе СНТ "Текстильщик-1"
207	208	по границе СНТ "Текстильщик-1"
208	209	по границе СНТ "Текстильщик-1"
209	210	по границе СНОТ "Медик-2"
210	211	по границе СНОТ "Медик-2"
211	212	по границе СНОТ "Медик-2"
212	213	по границе СНОТ "Медик-2"
213	214	по границе СНОТ "Медик-2"
214	215	по границе СНОТ "Медик-2"
215	216	по границе СНОТ "Медик-2"
216	217	по границе СНОТ "Медик-2"
217	218	по границе СНОТ "Медик-2"
218	219	по границе СНОТ "Медик-2"
219	220	по границе СНОТ "Медик-2"
220	221	по границе СНОТ "Медик-2"
221	222	по границе СНОТ "Медик-2"
222	223	по границе СНОТ "Медик-2"

**Текстовое описание местоположения границ населенных пунктов,
территориальных зон**

Прохождение границы		Описание прохождения границы
от точки	до точки	
1	2	
223	224	3 по границе СНОТ "Медик-2"
224	225	по границе СНОТ "Медик-2"
225	226	по границе СНОТ "Медик-2"
226	227	по границе СНОТ "Медик-2"
227	228	по границе СНОТ "Медик-2"
228	229	по границе СНОТ "Медик-2"
229	230	по границе СНОТ "Медик-2"
230	231	по границе СНОТ "Медик-2"
231	232	по границе НП Ивняки
232	233	по границе НП Ивняки
233	234	по границе НП Ивняки
234	235	по границе земель для жилищного строительства
235	236	по границе земель для жилищного строительства
236	237	по границе земель для жилищного строительства
237	238	по границе земель для жилищного строительства
238	239	по границе земель для жилищного строительства
239	240	по границе земель для жилищного строительства
240	241	по границе Юго-Западной окружной дороги
241	242	по границе Юго-Западной окружной дороги
242	243	по границе Юго-Западной окружной дороги
243	244	по границе Юго-Западной окружной дороги
244	245	по границе Юго-Западной окружной дороги
245	246	по границе Юго-Западной окружной дороги
246	247	по границе Юго-Западной окружной дороги
247	248	по границе Юго-Западной окружной дороги
248	249	по границе Юго-Западной окружной дороги
249	250	по границе Юго-Западной окружной дороги
250	251	по границе Юго-Западной окружной дороги
251	252	по границе Юго-Западной окружной дороги
252	253	по границе Юго-Западной окружной дороги
253	254	по границе Юго-Западной окружной дороги
254	255	по границе Юго-Западной окружной дороги
255	256	по границе Юго-Западной окружной дороги
256	257	по границе Юго-Западной окружной дороги
257	258	по границе Юго-Западной окружной дороги
258	259	по границе Юго-Западной окружной дороги
259	260	по границе Юго-Западной окружной дороги

**Текстовое описание местоположения границ населенных пунктов,
территориальных зон**

Прохождение границы		Описание прохождения границы
от точки	до точки	
1	2	3
260	261	по границе Юго-Западной окружной дороги
261	262	по границе Юго-Западной окружной дороги
262	263	по границе Юго-Западной окружной дороги
263	264	по границе Юго-Западной окружной дороги
264	265	по границе Юго-Западной окружной дороги
265	266	по границе Юго-Западной окружной дороги
266	267	по границе Юго-Западной окружной дороги
267	268	по границе Юго-Западной окружной дороги
268	269	по границе Юго-Западной окружной дороги
269	270	по границе Юго-Западной окружной дороги
270	271	по границе Юго-Западной окружной дороги
271	272	по границе Юго-Западной окружной дороги
272	273	по границе Юго-Западной окружной дороги
273	274	по границе Юго-Западной окружной дороги
274	275	по границе Юго-Западной окружной дороги
275	276	по границе земельного участка сельскохозяйственного назначения
276	277	по границе земельного участка сельскохозяйственного назначения
277	278	по границе земельного участка сельскохозяйственного назначения
278	279	по границе земельного участка сельскохозяйственного назначения
279	280	по границе земельного участка сельскохозяйственного назначения
280	281	по границе земельного участка сельскохозяйственного назначения
281	282	по границе земельного участка сельскохозяйственного назначения
282	283	по границе земельного участка сельскохозяйственного назначения
283	284	по границе земельного участка сельскохозяйственного назначения
284	285	по границе земельного участка сельскохозяйственного назначения
285	286	по границе земельного участка сельскохозяйственного назначения
286	287	по границе земельного участка сельскохозяйственного назначения
287	288	по границе земельного участка сельскохозяйственного назначения
288	289	по границе земельного участка сельскохозяйственного назначения
289	290	по границе земельного участка сельскохозяйственного назначения
290	291	по границе земельного участка сельскохозяйственного назначения
291	292	по границе земельного участка сельскохозяйственного назначения
292	293	по границе земельного участка сельскохозяйственного назначения
293	294	по границе земельного участка сельскохозяйственного назначения
294	295	по границе земельного участка сельскохозяйственного назначения
295	296	по границе земельного участка сельскохозяйственного назначения
296	297	по границе земельного участка сельскохозяйственного назначения

**Текстовое описание местоположения границ населенных пунктов,
территориальных зон**

Прохождение границы		Описание прохождения границы
от точки	до точки	
1	2	
297	298	3 по границе земельного участка сельскохозяйственного назначения
298	299	по границе земельного участка сельскохозяйственного назначения
299	300	по границе земельного участка сельскохозяйственного назначения
300	301	по границе земельного участка сельскохозяйственного назначения
301	302	по границе земельного участка сельскохозяйственного назначения
302	303	по границе земельного участка сельскохозяйственного назначения
303	304	по границе земельного участка сельскохозяйственного назначения
304	305	по границе реки Котросоль
305	306	по границе реки Котросоль
306	307	по границе реки Котросоль
307	308	по границе реки Котросоль
308	309	по границе реки Котросоль
309	310	по границе реки Котросоль
310	311	по границе реки Котросоль
311	312	по границе реки Котросоль
312	313	по границе реки Котросоль
313	314	по границе реки Котросоль
314	315	по границе реки Котросоль
315	316	по границе реки Котросоль
316	317	по границе реки Котросоль
317	318	по границе реки Котросоль
318	319	по границе реки Котросоль
319	320	по границе реки Котросоль
320	321	по границе реки Котросоль
321	322	по границе реки Котросоль
322	323	по границе реки Котросоль
323	324	по границе реки Котросоль
324	325	по границе реки Котросоль
325	326	по границе реки Котросоль
326	327	по границе реки Котросоль
327	328	по границе реки Котросоль
328	329	по границе реки Котросоль
329	330	по границе реки Котросоль
330	331	по границе реки Котросоль
331	332	по границе реки Котросоль
332	333	по границе реки Котросоль
333	334	по границе реки Котросоль

**Текстовое описание местоположения границ населенных пунктов,
территориальных зон**

Прохождение границы		Описание прохождения границы
от точки	до точки	
1	2	
		3
334	335	по границе реки Котросоль
335	336	по границе реки Котросоль
336	337	по границе реки Котросоль
337	338	по границе реки Котросоль
338	339	по границе реки Котросоль
339	340	по границе реки Котросоль
340	341	по границе реки Котросоль
341	342	по границе реки Котросоль
342	343	по границе реки Котросоль
343	344	по границе реки Котросоль
344	345	по границе реки Котросоль
345	346	по границе реки Котросоль
346	100	по границе реки Котросоль
347	348	по границе земельного участка сельскохозяйственного назначения
348	349	по границе земельного участка сельскохозяйственного назначения
349	350	по границе земельного участка сельскохозяйственного назначения
350	351	по границе земельного участка сельскохозяйственного назначения
351	352	по границе земельного участка сельскохозяйственного назначения
352	353	по границе земельного участка сельскохозяйственного назначения
353	354	по границе земельного участка сельскохозяйственного назначения
354	355	по границе земельного участка сельскохозяйственного назначения
355	356	по границе земельного участка сельскохозяйственного назначения
356	357	по границе земельного участка сельскохозяйственного назначения
357	358	по границе земельного участка сельскохозяйственного назначения
358	359	по границе земельного участка сельскохозяйственного назначения
359	360	по границе земельного участка сельскохозяйственного назначения
360	361	по границе земельного участка сельскохозяйственного назначения
361	362	по границе земельного участка сельскохозяйственного назначения
362	363	по границе земельного участка сельскохозяйственного назначения
363	364	по границе земельного участка сельскохозяйственного назначения
364	365	по границе земельного участка сельскохозяйственного назначения
365	366	по границе земельного участка сельскохозяйственного назначения
366	367	по границе земельного участка сельскохозяйственного назначения
367	368	по границе земельного участка сельскохозяйственного назначения
368	369	по границе земельного участка сельскохозяйственного назначения
369	370	по границе земельного участка сельскохозяйственного назначения
370	371	по границе земельного участка сельскохозяйственного назначения

